

## SF+PT+CS+DE MODERNIZARE SISTEM RUTIER ALEI FARA DENUMIRE, INTRE BLOCURI IN ZONA 6 BD. CONSTRUCTORILOR - STR. GEORGE VALSAN – STR. CEAHLAU – CALEA CRANGASI

Beneficiar: SECTORUL 6 AL MUNICIPIULUI BUCURESTI  
(PRIMARIA SECTOR 6)

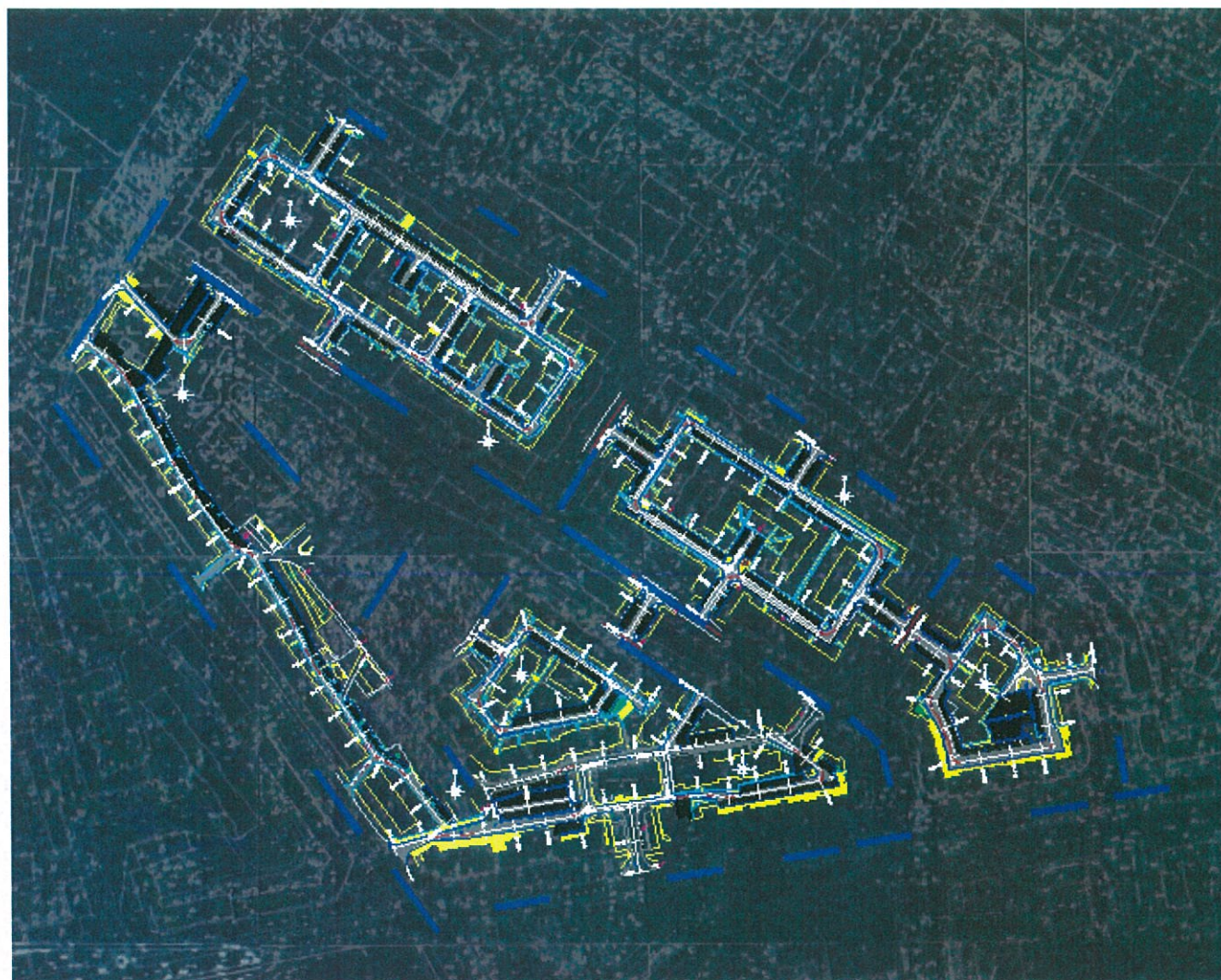

Piese desenate

CONTRACT NR.: 58/23.04.2018  
*STUDIU DE FEZABILITATE*



**PRIMĂRIA  
SECTORULUI 6**

*Deschiși spre viitor*

PROIECTANT  
**S.C. EAST WATER DRILLINGS S.R.L**

2018

## **BORDEROU PIESE DESENATE**

- Plan ansamblu, sc 1:2000;
- Plan de situatie , sc 1:500;
- Profil transversal tip sc 1:50;
- Detalii de executie sc 1:20;



# PLAN DE ANSAMBLU

Modernizare sistem rutier alei fara denumire,  
intre blocuri in zona 6 - Bd. Constructorilor - Str.  
George Valsan - Str. Ceahlau - Calea Crangasi  
SCARA 1:2000

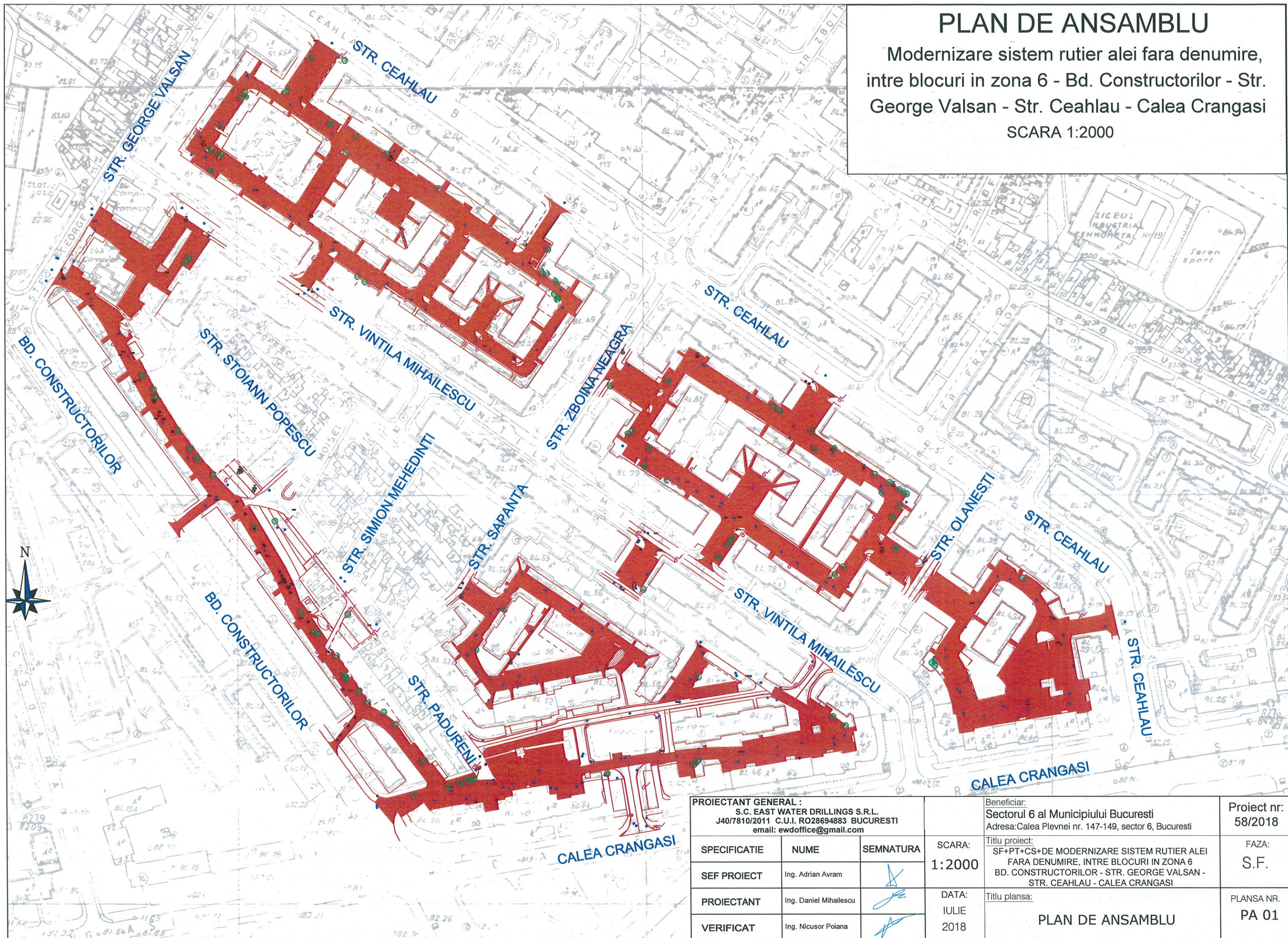

PROIECTANT GENERAL :  
S.C. EAST WATER DRILLINGS S.R.L.  
J40/7810/2011 C.U.I. RO28694883 BUCURESTI  
email: ewdoffice@gmail.com

SPECIFICATIE	NUME	SEMNATURA
SEF PROIECT	Ing. Adrian Avram	
PROIECTANT	Ing. Daniel Mihailescu	
VERIFICAT	Ing. Nicusor Poiana	

SCARA:  
1:2000

DATA:  
IULIE  
2018

Beneficiar:  
Sectorul 6 al Municipiului Bucuresti  
Adresa: Calea Plevnei nr. 147-149, sector 6, Bucuresti

Titlu proiect:  
SF+PT+CS+DE MODERNIZARE SISTEM RUTIER ALEI  
FARA DENUMIRE, INTRE BLOCURI IN ZONA 6  
BD. CONSTRUCTORILOR - STR. GEORGE VALSAN -  
STR. CEHLAU - CALEA CRANGASI

Titlu plansa:  
PLAN DE ANSAMBLU

Proiect nr:  
58/2018

FAZA:  
S.F.

PLANSĂ NR.  
PA 01



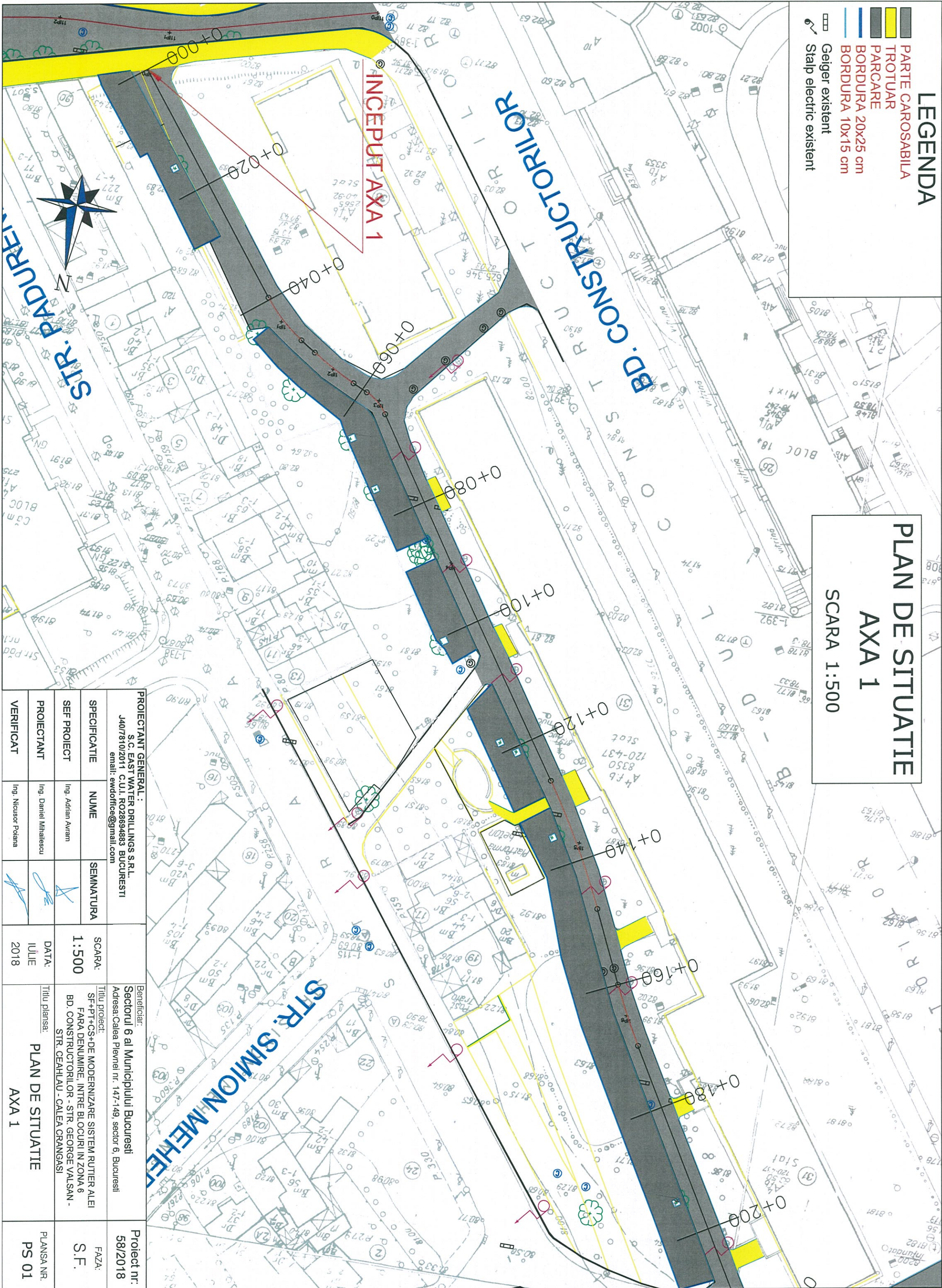

LEGENDA

PARTE CAROSABILA

TROTUAR

PARCARE

BORDURA 20x25 cm

BORDURA 10x15 cm



Geiger existent

Stalp electric existent

PLAN DE SITUATIE

AXA 1

SCARA 1:500

PROIECTANT GENERAL :				Beneficiar:		Proiect nr: 5812018
S.C. EAST WATER DRILLINGS S.R.L.				Sectorul 6 al Municipiului Bucuresti		
1407/810/2011 C.U.I. RO28694883 BUCURESTI				Adresa:Calea Plevnei nr. 147-149, sector 6, Bucuresti		
email: ewdoffice@gmail.com						
SPECIFICATIE	NUME	SEMNATURA	SCARA:	Titlu proiect: SF+PT+CS+DE MODERNIZARE SISTEM RUTIER ALEI FARA DENUMIRE, INTRE BLOCURI IN ZONA 6 BD. CONSTRUCTOILOR - STR. GEORGE VALSAN - STR. CEHLAU - CALEA CRANGASI		FAZA:  S.F.
SEF PROIECT	Ing. Adrian Avram		1:500			
PROIECTANT	Ing. Daniel Mihaltescu		DATA: IULIE 2018			
VERIFICAT	Ing. Nicusor Polana					
PLAN DE SITUATIE AXA 1				PLANSĂ NR. PS 01		



# LEGENDA

- PARTE CAROSABILA
- TROTUAR
- PARCARE
- BORDURA 20x25 cm
- BORDURA 10x15 cm
- Geiger existent
- Stalp electric existent

## PLAN DE SITUATIE AXA 1 SCARA 1:500

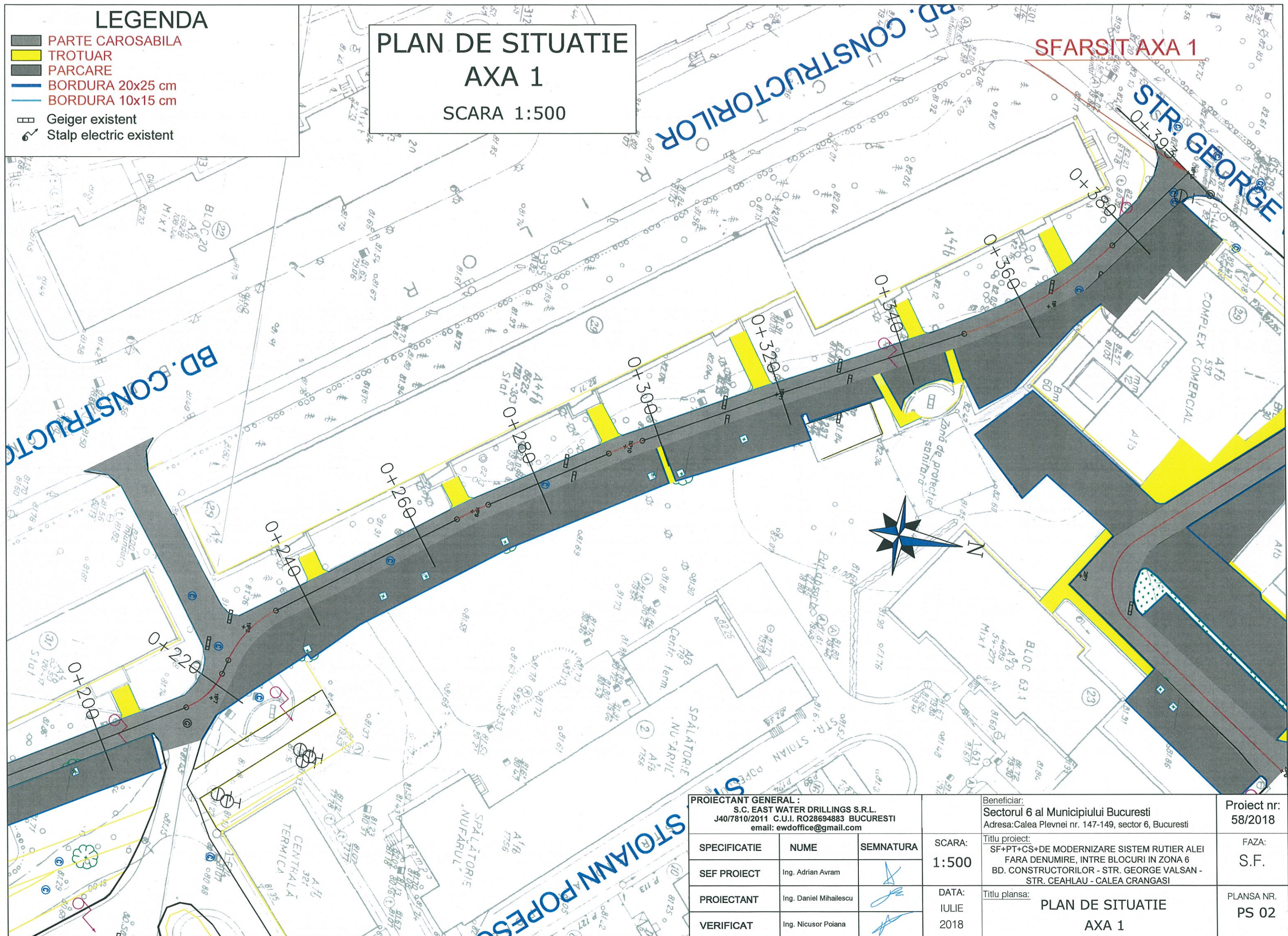

PROIECTANT GENERAL : S.C. EAST WATER DRILLINGS S.R.L. J40/7810/2011 C.U.I. RO28694883 BUCURESTI email: ewdoffice@gmail.com				Beneficiar: Sectorul 6 al Municipiului Bucuresti Adresa:Calea Plevnei nr. 147-149, sector 6, Bucuresti	Proiect nr: 58/2018
SPECIFICATIE	NUME	SEMNATURA	SCARA:  1:500	Titlu proiect: SF+PT+CS+DE MODERNIZARE SISTEM RUTIER ALEI FARA DENUMIRE, INTRE BLOCURI IN ZONA 6 BD. CONSTRUCTORILOR - STR. GEORGE VALSAN - STR. CEAHLAU - CALEA CRANGASI	FAZA:  S.F.
SEF PROIECT	Ing. Adrian Avram			DATA: IULIE 2018	Titlu plansa:  PLAN DE SITUATIE  AXA 1
PROIECTANT	Ing. Daniel Mihailescu				
VERIFICAT	Ing. Nicusor Poiana				



PLAN DE SITUATIE  
AXA 2  
SCARA 1:500

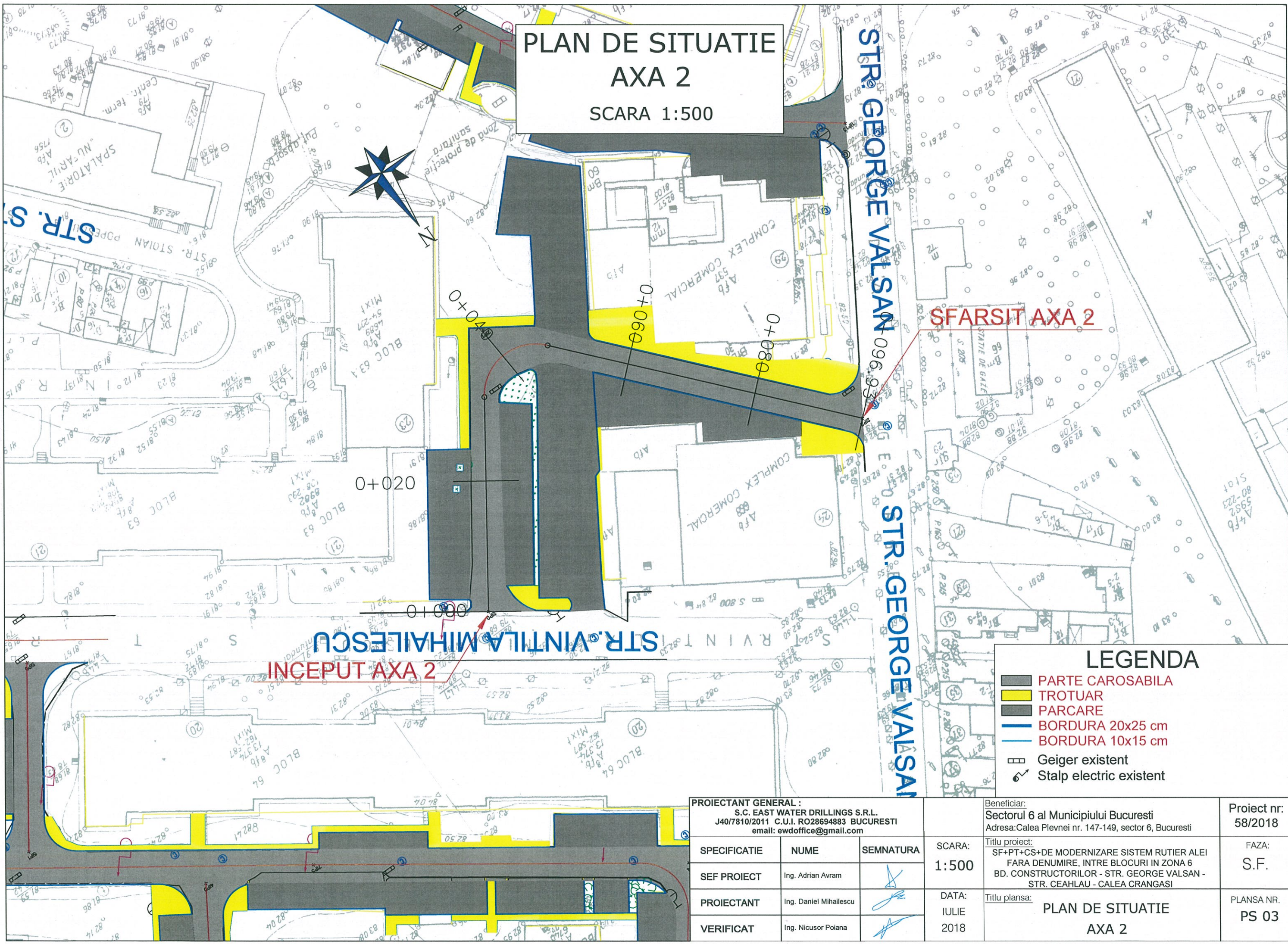
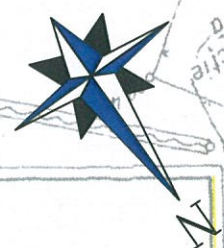

SFARSIT AXA 2

INCEPUT AXA 2

LEGENDA

- PARTE CAROSABILA
- TROTUAR
- PARCARE
- BORDURA 20x25 cm
- BORDURA 10x15 cm
- Geiger existent
- Stalp electric existent

PROIECTANT GENERAL : S.C. EAST WATER DRILLINGS S.R.L. J40/7810/2011 C.U.I. RO28694883 BUCURESTI email: ewdoffice@gmail.com		
SPECIFICATIE	NUME	SEMNATURA
SEF PROIECT	Ing. Adrian Avram	
PROIECTANT	Ing. Daniel Mihailescu	
VERIFICAT	Ing. Nicusor Poiana	

Beneficiar: Sectorul 6 al Municipiului Bucuresti Adresa: Calea Plevnei nr. 147-149, sector 6, Bucuresti	Proiect nr: 58/2018
Titlu proiect: SF+PT+CS+DE MODERNIZARE SISTEM RUTIER ALEI FARA DENUMIRE, INTRE BLOCURI IN ZONA 6 BD. CONSTRUCTORILOR - STR. GEORGE VALSAN - STR. CEHLAU - CALEA CRANGASI	FAZA: S.F.
Titlu plansa: PLAN DE SITUATIE AXA 2	PLANS NR. PS 03



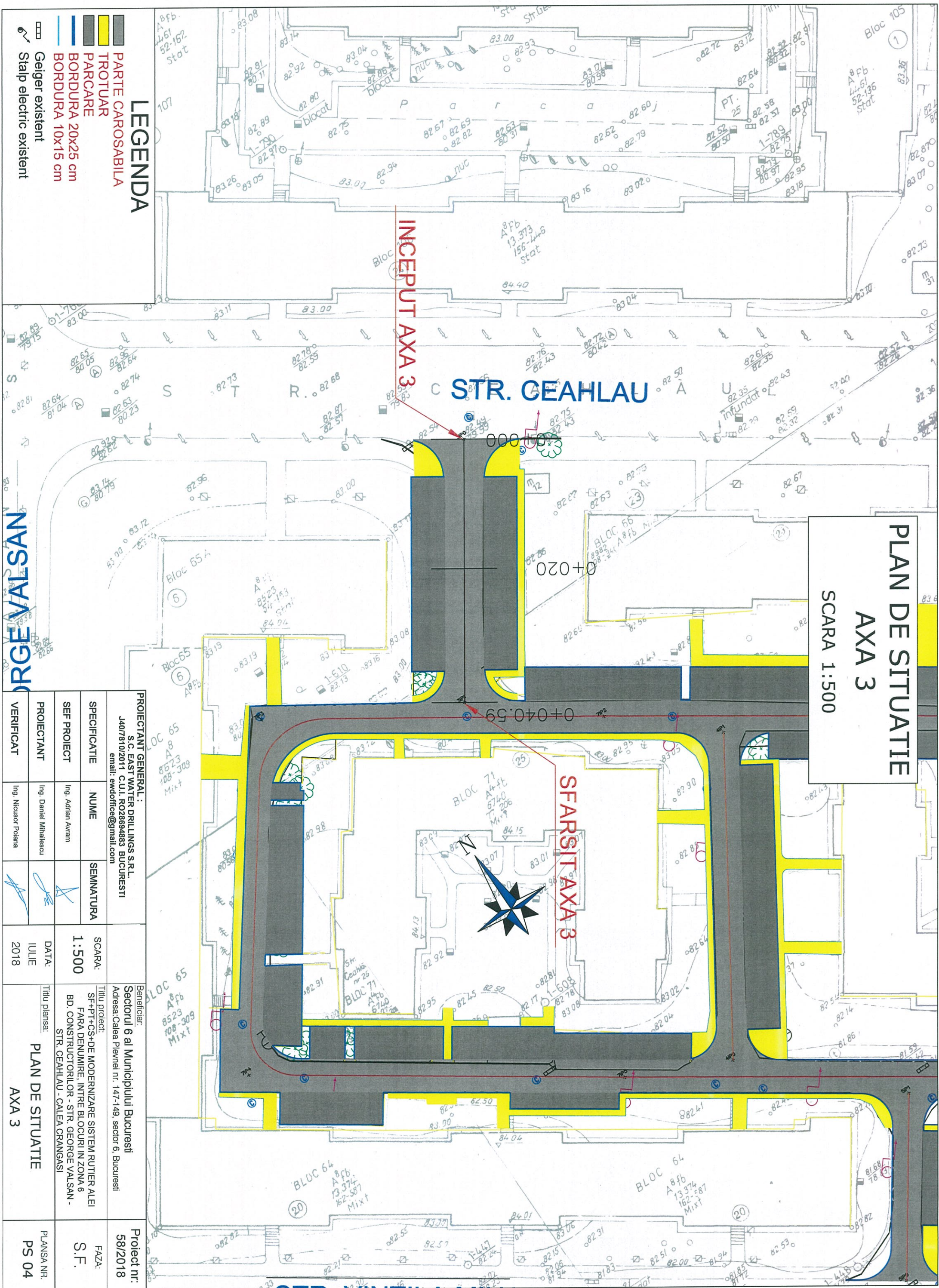



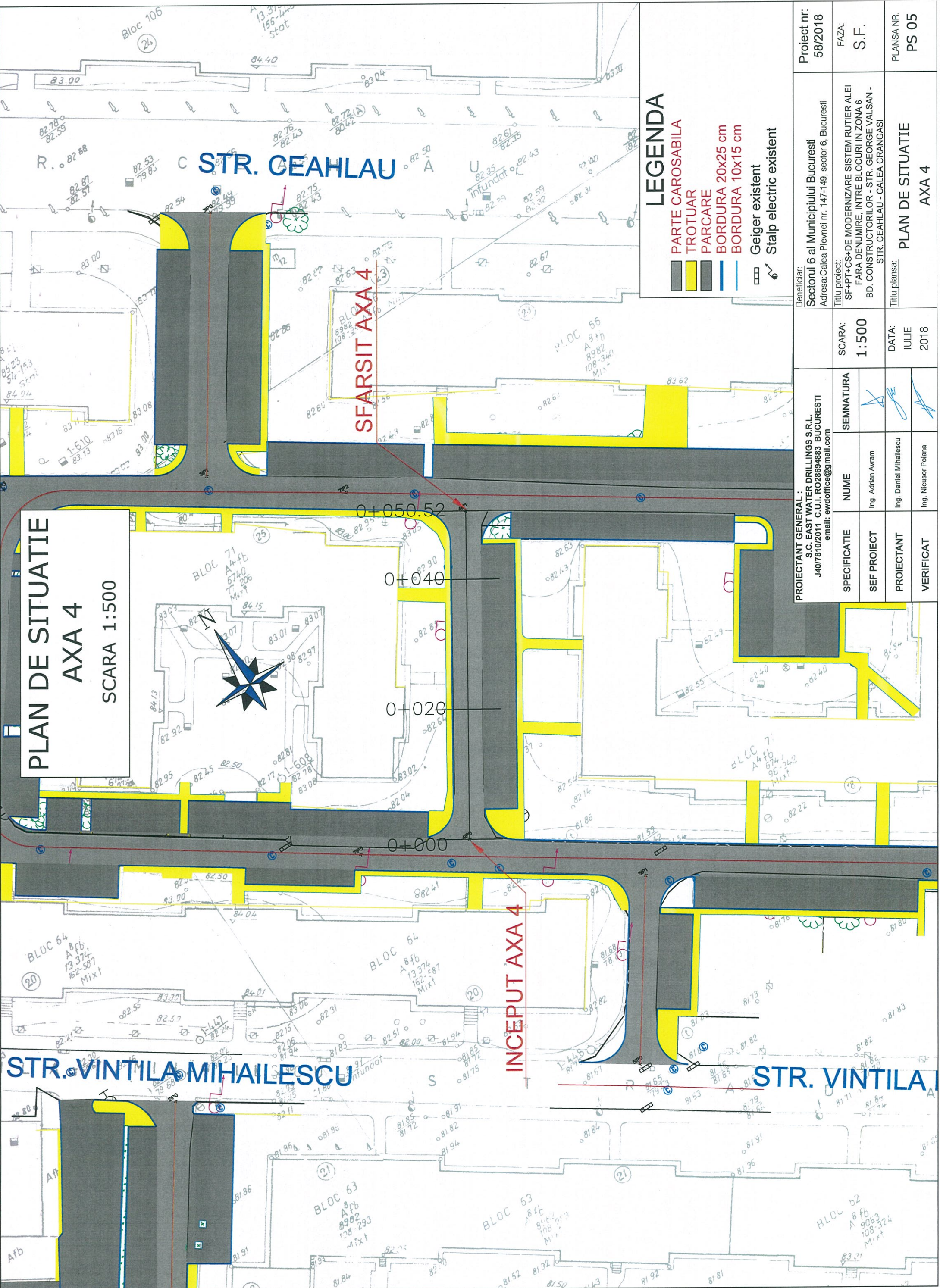

PLAN DE SITUATIE  
AXA 4  
SCARA 1:500

- LEGENDA**
- PARTE CAROSABILA
  - TROTUAR
  - PARCARE
  - BORDURA 20x25 cm
  - BORDURA 10x15 cm
  - Geiger existent
  - Stalp electric existent

Beneficiar: Sectorul 6 al Municipiului Bucuresti Adresa: Calea Plevnei nr. 147-149, sector 6, Bucuresti		Proiect nr: 58/2018	
Titlu proiect: SF+PT+CS+DE MODERNIZARE SISTEM RUTIER ALEI FARA DENUMIRE, INTRE BLOCURI IN ZONA 6 BD. CONSTRUCTORILOR - STR. GEORGE VALSAN - STR. CEACHLAU - CALEA CRANGASI		FAZA: S.F.	
PROIECTANT GENERAL: S.C. EAST WATER DRILLINGS S.R.L. J40/7810/2011 C.U.I. RO28694883 BUCURESTI email: ewdoffice@gmail.com		SCARA: 1:500	DATA: IULIE 2018
SPECIFICATIE	NUME	SEMNATURA	PLAN DE SITUATIE AXA 4
SEF PROIECT	Ing. Adrian Avram		
PROIECTANT	Ing. Daniel Mihailescu		
VERIFICAT	Ing. Nicusor Polana		PLANSA NR. PS 05



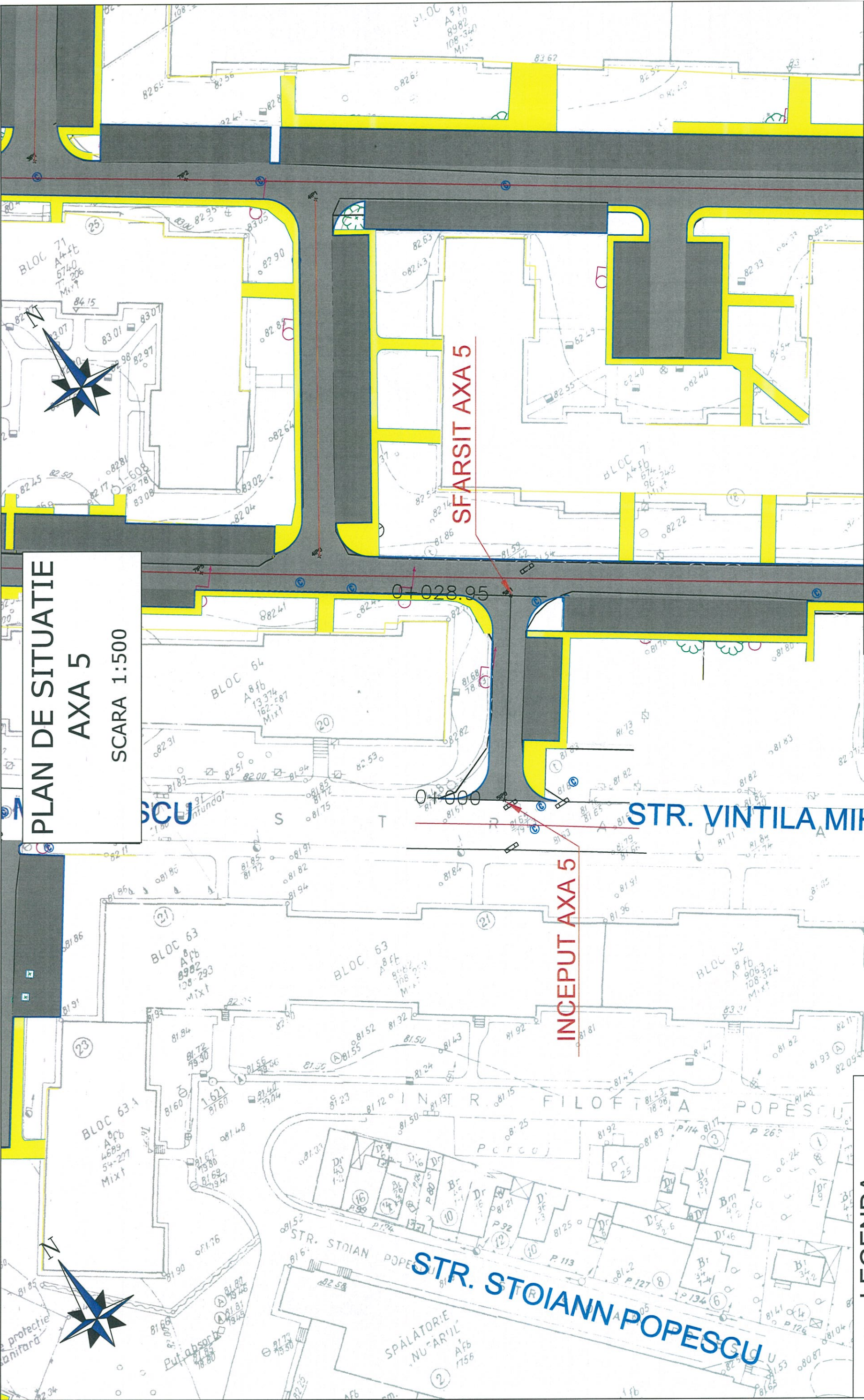

PLAN DE SITUATIE  
AXA 5  
SCARA 1:500

SFARSIT AXA 5

INCEPUT AXA 5

STR. VINTILA MIHAILESCU

STR. STOIAN POPESCU

LEGENDA

- PARTE CAROSABILA
- TROTUAR
- PARCARE
- BORDURA 20x25 cm
- BORDURA 10x15 cm
- Geiger existent
- Stalp electric existent

PROIECTANT GENERAL : S.C. EAST WATER DRILLINGS S.R.L. J407810/2011 C.U.I. RO28694883 BUCURESTI email: ewdoffice@gmail.com				Beneficiar: Sectorul 6 al Municipiului Bucuresti Adresa: Calea Plevnei nr. 147-149, sector 6, Bucuresti		Proiect nr: 58/2018
SPECIFICATIE	NUME	SEMNATURA	SCARA: 1:500	Titlu proiect: SF+PT+CS+DE MODERNIZARE SISTEM RUTIER ALEI FARA DENUMIRE, INTRE BLOCURI IN ZONA 6 BD. CONSTRUCTORILOR - STR. GEORGE VALSAN - STR. CEAHLAU - CALEA CRANGASI		FAZA: S.F.
SEF PROIECT	Ing. Adrian Avram			Titlu plansa:		PLANSĂ NR. PS 06
PROIECTANT	Ing. Daniel Mihailescu			PLAN DE SITUATIE AXA 5		
VERIFICAT	Ing. Nicusor Potana					



# PLAN DE SITUATIE AXA 6

SCARA 1:500

- ## LEGENDA
- PARTE CAROSABILA
  - TROTUAR
  - PARCARE
  - BORDURA 20x25 cm
  - BORDURA 10x15 cm
  - Geiger existent
  - Stalp electric existent

STR. VINTILA MIHAILESCU

INCEPUT AXA 6

SFARSIT AXA 6

STR. CEHLAU

CEHLAU

STR. VINTILA



PROIECTANT GENERAL :  
S.C. EAST WATER DRILLINGS S.R.L.  
J40/7810/2011 C.U.I. RO28694883 BUCURESTI  
email: ewdoffice@gmail.com

SPECIFICATIE	NUME	SEMNATURA
SEF PROIECT	Ing. Adrian Avram	
PROIECTANT	Ing. Daniel Mihailescu	
VERIFICAT	Ing. Nicusor Poiana	

SCARA:  
1:500  
DATA:  
IULIE  
2018

Beneficiar:  
Sectorul 6 al Municipiului Bucuresti  
Adresa: Calea Plevnei nr. 147-149, sector 6, Bucuresti

Titlu proiect:  
SF+PT+CS+DE MODERNIZARE SISTEM RUTIER ALEI  
FARA DENUMIRE, INTRE BLOCURI IN ZONA 6  
BD. CONSTRUCTORILOR - STR. GEORGE VALSAN -  
STR. CEHLAU - CALEA CRANGASI

PLAN DE SITUATIE  
AXA 6

Proiect nr:  
58/2018  
FAZA:  
S.F.  
PLANS NR.  
PS 07



# PLAN DE SITUATIE AXA 7 SCARA 1:500



STR. VINTILA MIHAILESCU

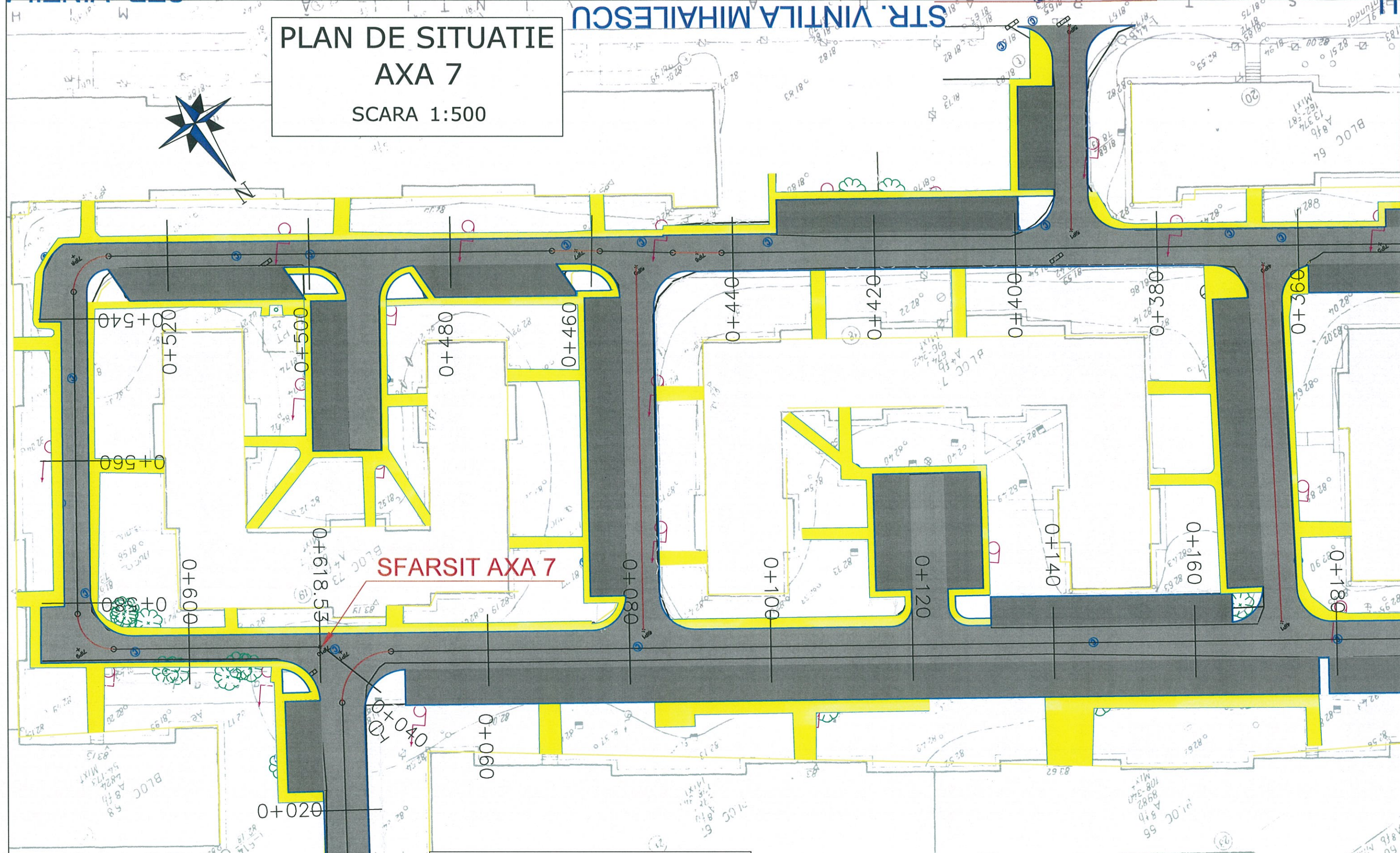

INCEPUT AXA 7

STR. CEHLAU

LEGENDA	
	PARTE CAROSABILA
	TROTUAR
	PARCARE
	BORDURA 20x25 cm
	BORDURA 10x15 cm
	Geiger existent
	Stalp electric existent

PROIECTANT GENERAL : S.C. EAST WATER DRILLINGS S.R.L. J40/7810/2011 C.U.I. RO28694883 BUCURESTI email: ewdoffice@gmail.com		
SPECIFICATIE	NUME	SEMNATURA
SEF PROIECT	Ing. Adrian Avram	
PROIECTANT	Ing. Daniel Mihailescu	
VERIFICAT	Ing. Nicusor Poiana	

Beneficiar: Sectorul 6 al Municipiului Bucuresti Adresa: Calea Plevnei nr. 147-149, sector 6, Bucuresti	Proiect nr: 58/2018
Titlu proiect: SF+PT+CS+DE MODERNIZARE SISTEM RUTIER ALEI FARA DENUMIRE, INTRE BLOCURI IN ZONA 6 BD. CONSTRUCTORILOR - STR. GEORGE VALSAN - STR. CEHLAU - CALEA CRANGASI	FAZA: S.F.
Titlu plansa: PLAN DE SITUATIE AXA 7	PLANS NR. PS 08

SCARA:  
1:500

DATA:  
IULIE  
2018



PLAN DE SITUATIE  
AXA 7  
SCARA 1:500

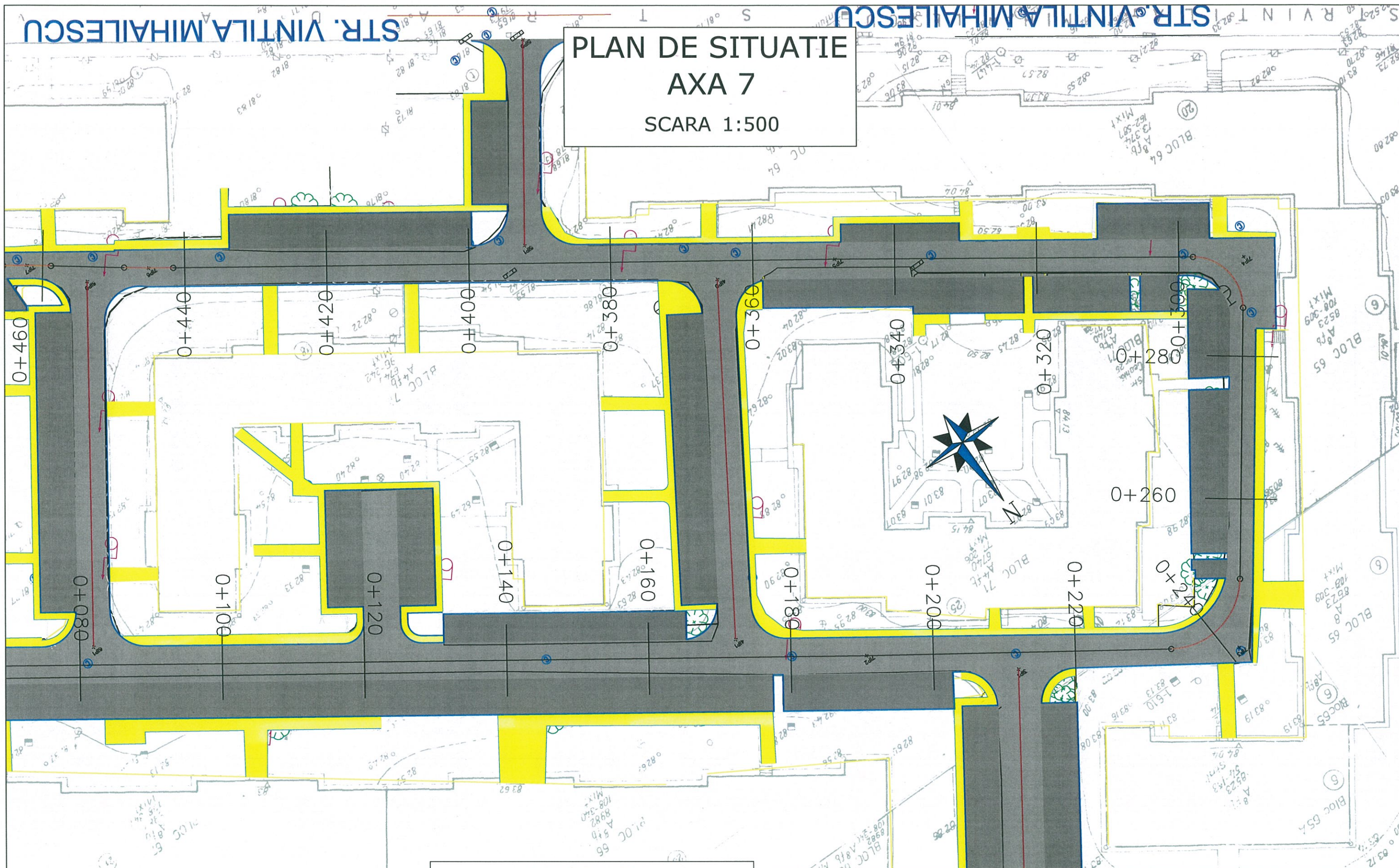

LEGENDA

- PARTE CAROSABILA
- TROTUAR
- PARCARE
- BORDURA 20x25 cm
- BORDURA 10x15 cm
- Geiger existent
- Stalp electric existent

PROIECTANT GENERAL :  
S.C. EAST WATER DRILLINGS S.R.L.  
J40/7810/2011 C.U.I. RO28694883 BUCURESTI  
email: ewdoffice@gmail.com

SPECIFICATIE	NUME	SEMNATURA
SEF PROIECT	Ing. Adrian Avram	
PROIECTANT	Ing. Daniel Mihailescu	
VERIFICAT	Ing. Nicusor Poiana	

SCARA:  
1:500  
DATA:  
IULIE  
2018

Beneficiar:  
Sectorul 6 al Municipiului Bucuresti  
Adresa: Calea Plevnei nr. 147-149, sector 6, Bucuresti  
Titlu proiect:  
SF+PT+CS+DE MODERNIZARE SISTEM RUTIER ALEI  
FARA DENUMIRE, INTRE BLOCURI IN ZONA 6  
BD. CONSTRUCTORILOR - STR. GEORGE VALSAN -  
STR. CEHLAU - CALEA CRANGASI

Titlu plansa:  
PLAN DE SITUATIE  
AXA 7

Proiect nr:  
58/2018  
FAZA:  
S.F.  
PLANS NR.  
PS 09



# LEGENDA

- PARTE CAROSABILA
- TROTUAR
- PARCARE
- BORDURA 20x25 cm
- BORDURA 10x15 cm
- Geiger existent
- Stalp electric existent

## PLAN DE SITUATIE AXA 8

SCARA 1:500

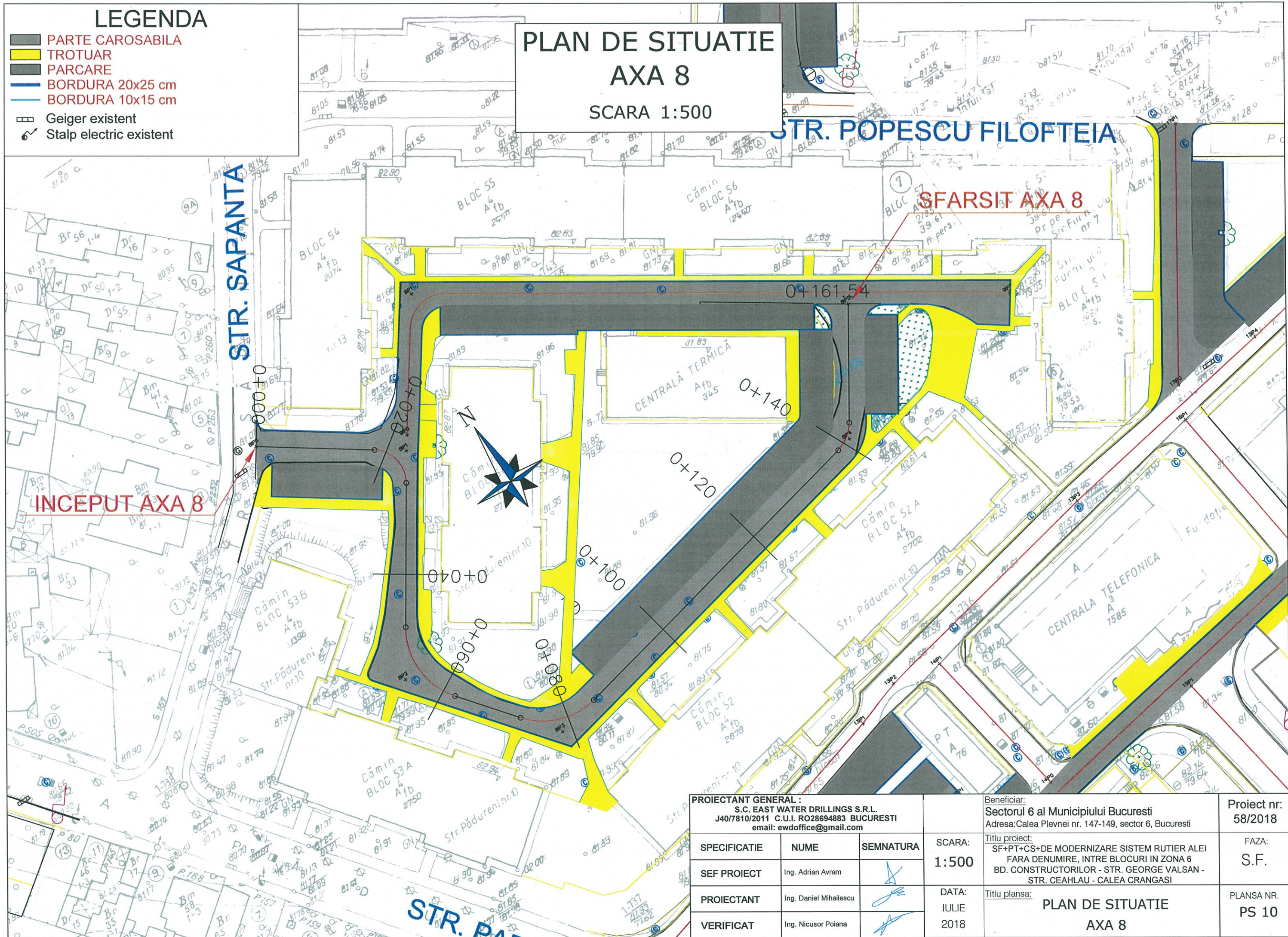

PROIECTANT GENERAL : S.C. EAST WATER DRILLINGS S.R.L. J40/7810/2011 C.U.I. RO28694883 BUCURESTI email: ewdoffice@gmail.com			Beneficiar: Sectorul 6 al Municipiului Bucuresti Adresa: Calea Plevnei nr. 147-149, sector 6, Bucuresti	Proiect nr: 58/2018	
SPECIFICATIE	NUME	SEMNATURA	SCARA: 1:500	Titlu proiect: SF+PT+CS+DE MODERNIZARE SISTEM RUTIER ALEI FARA DENUMIRE, INTRE BLOCURI IN ZONA 6 BD. CONSTRUCTORILOR - STR. GEORGE VALSAN - STR. CEAHLAU - CALEA CRANGASI	FAZA: S.F.
SEF PROIECT	Ing. Adrian Avram				
PROIECTANT	Ing. Daniel Mihailescu		DATA: IULIE 2018	Titlu plansa: PLAN DE SITUATIE AXA 8	PLANSĂ NR. PS 10
VERIFICAT	Ing. Nicusor Poiana				



# LEGENDA

- PARTE CAROSABILA
- TROTUAR
- PARCARE
- BORDURA 20x25 cm
- BORDURA 10x15 cm
- Geiger existent
- Stalp electric existent

## PLAN DE SITUATIE AXA 9

SCARA 1:500

STR. POPESCU FILOFTEIA  
SFARSIT AXA 9

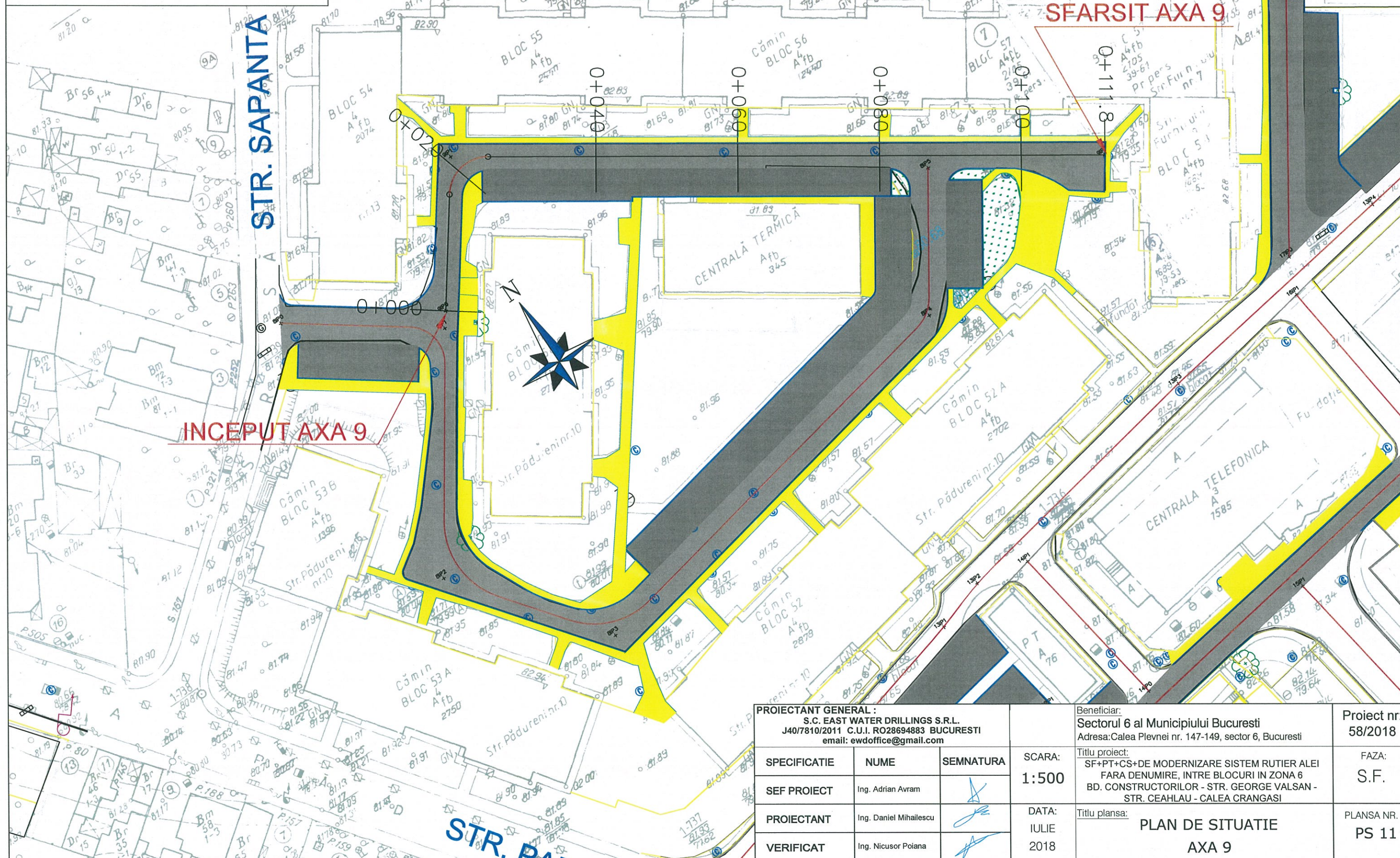



PROIECTANT GENERAL : S.C. EAST WATER DRILLINGS S.R.L. J40/7810/2011 C.U.I. RO28694883 BUCURESTI email: ewdoffice@gmail.com				Beneficiar: Sectorul 6 al Municipiului Bucuresti Adresa:Calea Plevnei nr. 147-149, sector 6, Bucuresti	Proiect nr 58/2018
SPECIFICATIE	NUME	SEMNATURA	SCARA: 1:500	Titlu proiect: SF+PT+CS+DE MODERNIZARE SISTEM RUTIER ALEI FARA DENUMIRE, INTRE BLOCURI IN ZONA 6 BD. CONSTRUCTORILOR - STR. GEORGE VALSAN - STR. CEHLAU - CALEA CRANGASI	FAZA: S.F.
SEF PROIECT	Ing. Adrian Avram		DATA: IULIE 2018	Titlu plansa:  PLAN DE SITUATIE  AXA 9	PLANSA NR. PS 11
PROIECTANT	Ing. Daniel Mihailescu				
VERIFICAT	Ing. Nicusor Poiana				

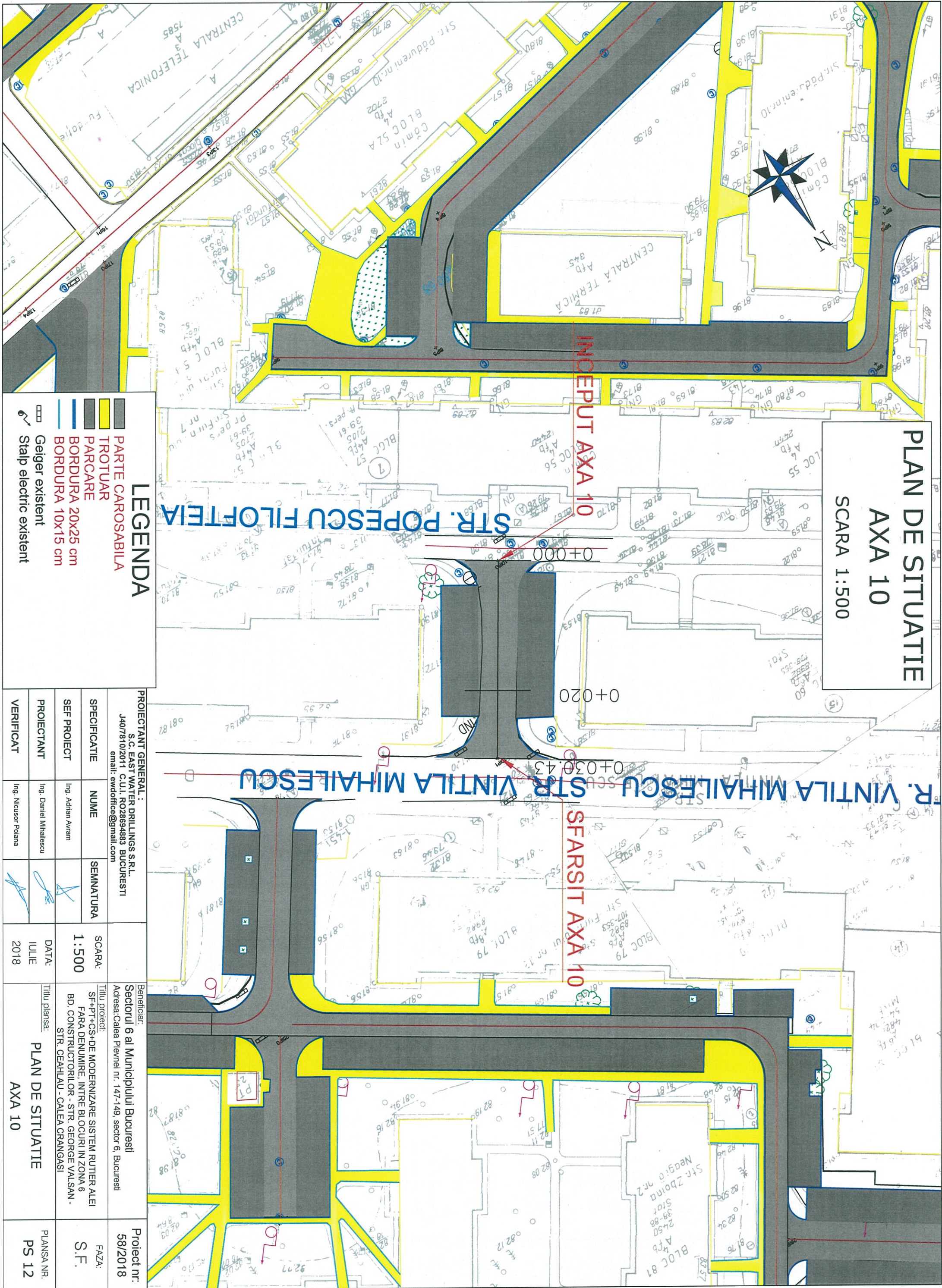



**LEGENDA**

- PARTE CAROSABILA
- TROTUAR
- PARCARE
- BORDURA 20x25 cm
- BORDURA 10x15 cm
- Geiger existent
- Stalp electric existent

PROIECTANT GENERAL :			Beneficiar:		PLAN DE SITUATIE AXA 10
S.C. EAST WATER DRILLINGS S.R.L.			Sectorul 6 al Municipiului Bucuresti		
J407/8/10/2011 C.U.I. RO2869483 BUCURESTI			Adresa: Calea Plevnei nr. 147-149, sector 6, Bucuresti		
email: ewdoffice@gmail.com					
SPECIFICATIE	NUME	SEMNATURA	SCARA:	Titlu proiect: SF+PT+CS+DE MODERNIZARE SISTEM RUTIER ALEI FARA DENUMIRE, INTRE BLOCURI IN ZONA 6 BD. CONSTRUCTORILOR - STR. GEORGE VALSAN - STR. CEAHLAU - CALEA CRANGASI	
SEF PROIECT	Ing. Adrian Avram		1:500		
PROIECTANT	Ing. Daniel Mihailescu				
VERIFICAT	Ing. Nicusor Poiana				
			DATA:	Titlu plansa:	PLANSĂ NR. PS 12
			IULIE 2018		



PLAN DE SITUATIE  
AXA 11  
SCARA 1:500



STR. PADURENI

BD. CONSTRUCTORILOR

INCEPUT AXA 11

CALEA CRANGASI

CALEA C

LEGENDA

- PARTE CAROSABILA
- TROTUAR
- PARCARE
- BORDURA 20x25 cm
- BORDURA 10x15 cm
- Geiger existent
- Stalp electric existent

PROIECTANT GENERAL :  
S.C. EAST WATER DRILLINGS S.R.L.  
J40/7810/2011 C.U.I. RO28694883 BUCURESTI  
email: ewdoffice@gmail.com

SPECIFICATIE	NUME	SEMNATURA
SEF PROIECT	Ing. Adrian Avram	
PROIECTANT	Ing. Daniel Mihailescu	
VERIFICAT	Ing. Nicusor Poiana	

SCARA: 1:500	DATA: IULIE 2018	Beneficiar: Sectorul 6 al Municipiului Bucuresti Adresa: Calea Plevnei nr. 147-149, sector 6, Bucuresti
Titlu proiect: SF+PT+CS+DE MODERNIZARE SISTEM RUTIER ALEI FARA DENUMIRE, INTRE BLOCURI IN ZONA 6 BD. CONSTRUCTORILOR - STR. GEORGE VALSAN - STR. CEHLAU - CALEA CRANGASI		
Titlu plansa: PLAN DE SITUATIE AXA 11		

Proiect nr: 58/2018	FAZA: S.F.
PLANSĂ NR. PS 13	



# PLAN DE SITUATIE AXA 11 SCARA 1:500

SEARSIT AXA 11

STR. VINTILA MIHAILESCU

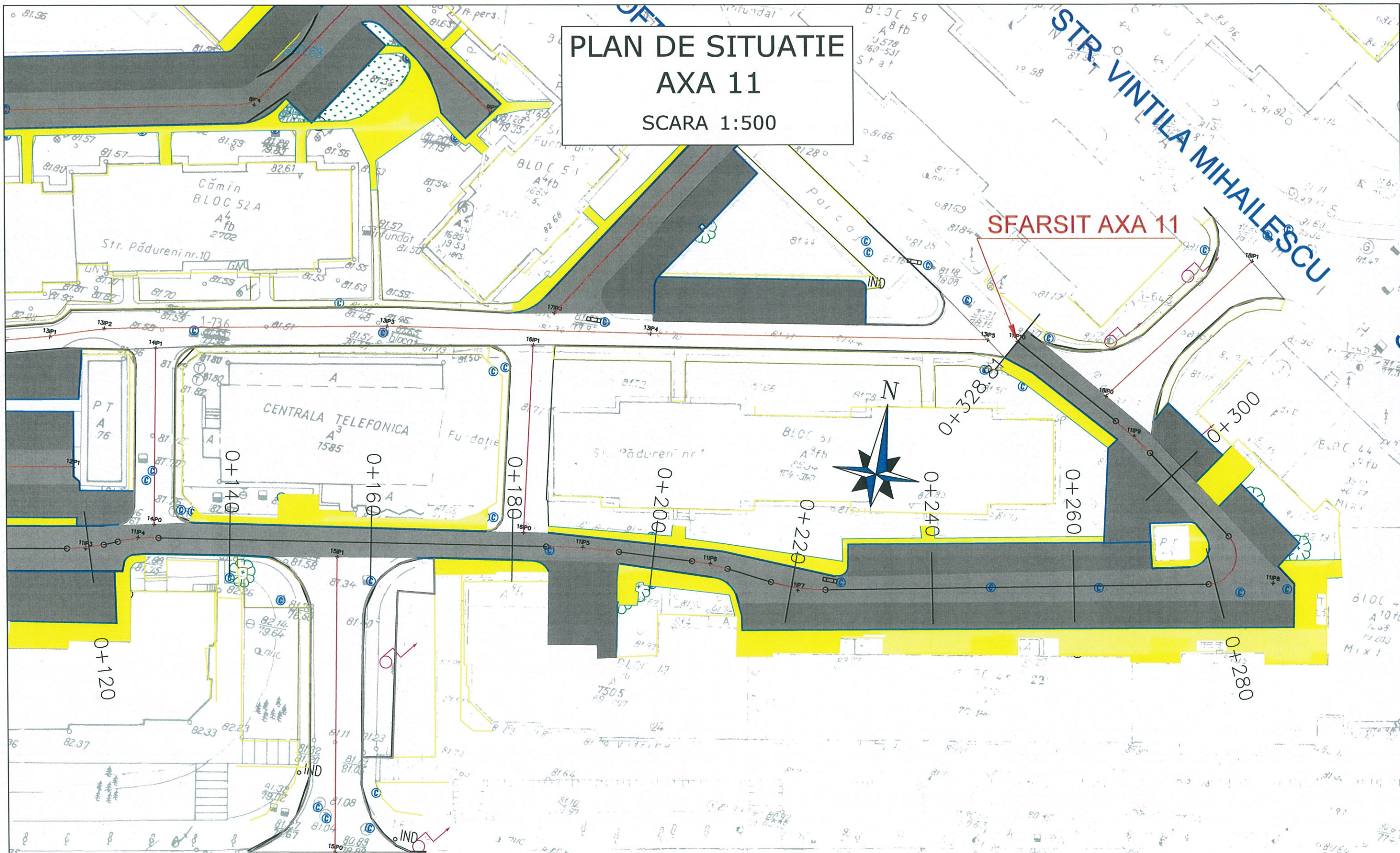

## LEGENDA

- PARTE CAROSABILA
- TROTUAR
- PARCARE
- BORDURA 20x25 cm
- BORDURA 10x15 cm
- Geiger existent
- Stalp electric existent

CALEA CRANGASI

PROIECTANT GENERAL : S.C. EAST WATER DRILLINGS S.R.L. J40/7810/2011 C.U.I. RO28694883 BUCURESTI email: ewdoffice@gmail.com			Beneficiar: Sectorul 6 al Municipiului Bucuresti Adresa: Calea Plevnei nr. 147-149, sector 6, Bucuresti		Proiect nr: 58/2018
SPECIFICATIE	NUME	SEMNATURA	SCARA: 1:500	Titlu proiect: SF+PT+CS+DE MODERNIZARE SISTEM RUTIER ALEI FARA DENUMIRE, INTRE BLOCURI IN ZONA 6 BD. CONSTRUCTORILOR - STR. GEORGE VALSAN - STR. CEHLAU - CALEA CRANGASI	FAZA: S.F.
SEF PROIECT	Ing. Adrian Avram				
PROIECTANT	Ing. Daniel Mihailescu		DATA: IULIE 2018	Titlu plansa: PLAN DE SITUATIE AXA 11	PLANSA NR. PS 14
VERIFICAT	Ing. Nicusor Poiana				



PLAN DE SITUATIE  
AXA 12  
SCARA 1:500

STR. PADURENI



SFARSIT AXA 12

INCEPUT AXA 12

BD. CONSTRUCTORILOR

CALEA CRANGASI

- LEGENDA**
- PARTE CAROSABILA
  - TROTUAR
  - PARCARE
  - BORDURA 20x25 cm
  - BORDURA 10x15 cm
  - Geiger existent
  - Stalp electric existent

PROIECTANT GENERAL :  
S.C. EAST WATER DRILLINGS S.R.L.  
J40/7810/2011 C.U.I. RO28694883 BUCURESTI  
email: ewdoffice@gmail.com

SPECIFICATIE	NUME	SEMNATURA
SEF PROIECT	Ing. Adrian Avram	
PROIECTANT	Ing. Daniel Mihailescu	
VERIFICAT	Ing. Nicusor Poiana	

SCARA:  
1:500

DATA:  
IULIE  
2018

Beneficiar:  
Sectorul 6 al Municipiului Bucuresti  
Adresa: Calea Plevnei nr. 147-149, sector 6, Bucuresti

Titlu proiect:  
SF+PT+CS+DE MODERNIZARE SISTEM RUTIER ALEI  
FARA DENUMIRE, INTRE BLOCURI IN ZONA 6  
BD. CONSTRUCTORILOR - STR. GEORGE VALSAN -  
STR. CEHLAU - CALEA CRANGASI

Titlu plansa:  
**PLAN DE SITUATIE  
AXA 12**

Proiect nr:  
58/2018

FAZA:  
S.F.

PLANS NR.  
PS 15



# PLAN DE SITUATIE AXA 13

SCARA 1:500

## LEGENDA

- PARTE CAROSABILA
- TROTUAR
- PARCARE
- BORDURA 20x25 cm
- BORDURA 10x15 cm
- Geiger existent
- Stalp electric existent

FILOFTEIA

SFARSIT AXA 13

INCEPUT AXA 13

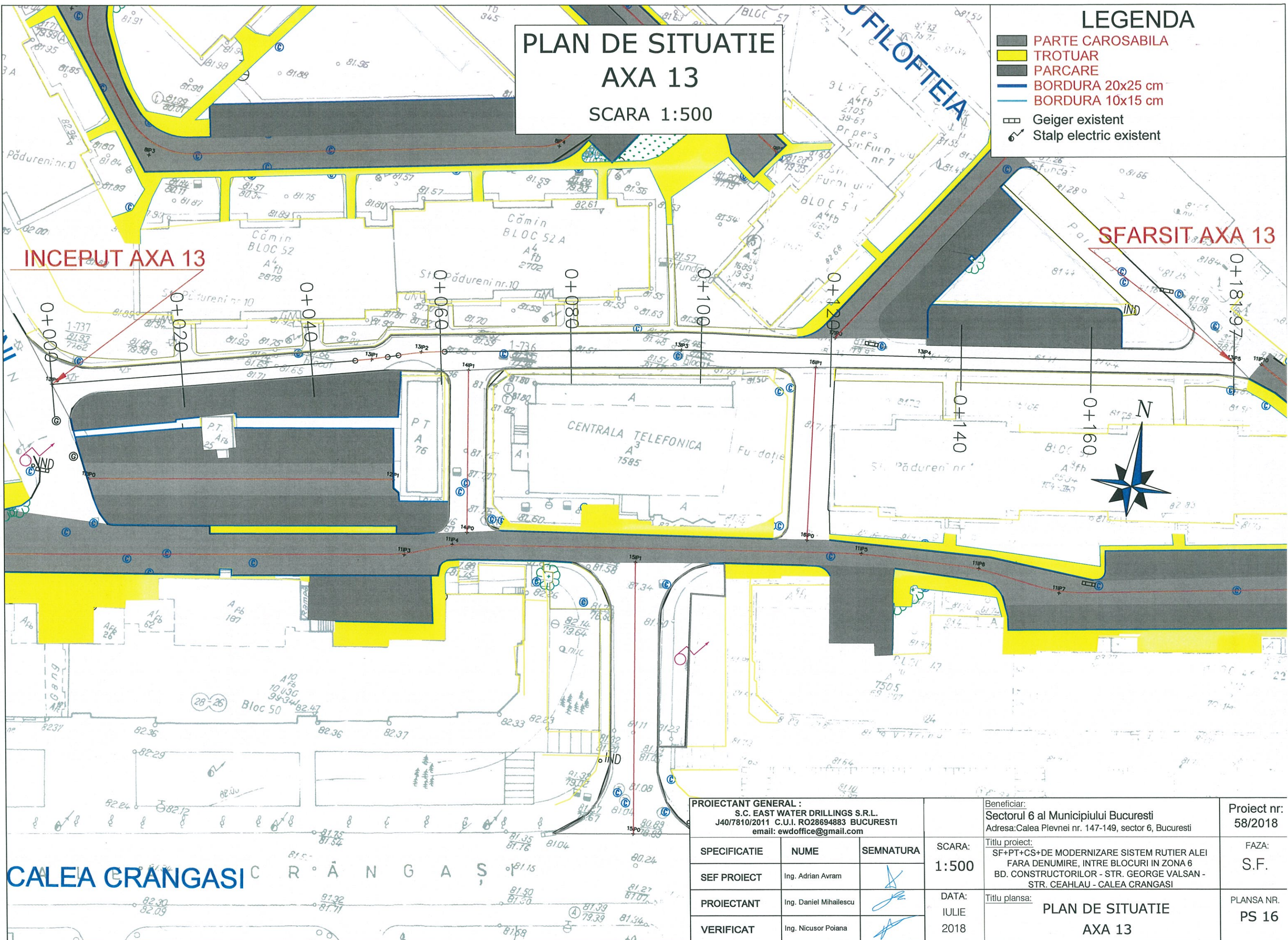

CALEA CRANGASI

<b>PROIECTANT GENERAL:</b> S.C. EAST WATER DRILLINGS S.R.L. J40/7810/2011 C.U.I. RO28694883 BUCURESTI email: ewdoffice@gmail.com			Beneficiar:	Proiect nr:
			Sectorul 6 al Municipiului Bucuresti	58/2018
			Adresa: Calea Plevnei nr. 147-149, sector 6, Bucuresti	
SPECIFICATIE	NUME	SEMNTATURA	SCARA:	FAZA:
SEF PROIECT	Ing. Adrian Avram		1:500	S.F.
PROIECTANT	Ing. Daniel Mihailescu		DATA:	PLANS NR.
VERIFICAT	Ing. Nicusor Poiana		IULIE 2018	PS 16
			Titlu proiect:	
			SF+PT+CS+DE MODERNIZARE SISTEM RUTIER ALEI FARA DENUMIRE, INTRE BLOCURI IN ZONA 6 BD. CONSTRUCTORILOR - STR. GEORGE VALSAN - STR. CEAHLAU - CALEA CRANGASI	
			Titlu plansa:	
			PLAN DE SITUATIE AXA 13	



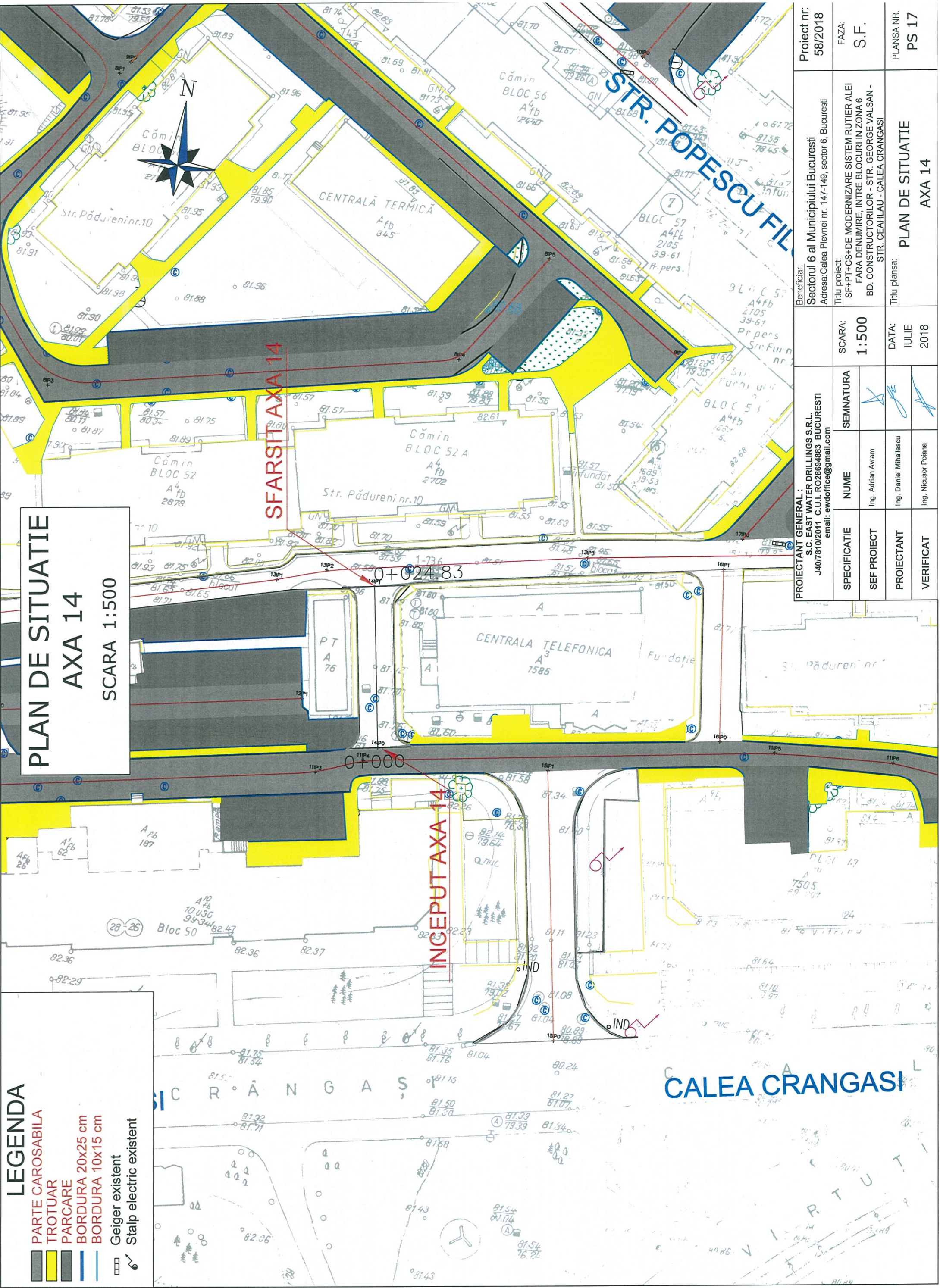

PLAN DE SITUATIE  
AXA 14  
SCARA 1:500

LEGENDA

PARTE CAROSABILA

TROTUAR

PARCARE

BORDURA 20x25 cm

BORDURA 10x15 cm

Geiger existent

Stalp electric existent

SFARSIT AXA 14

INCEPUT AXA 14

Proiect nr: 58/2018		Beneficiar: Sectorul 6 al Municipiului Bucuresti Adresa: Calea Plevnei nr. 147-149, sector 6, Bucuresti		FAZA: S.F.		PLANSĂ NR. PS 17	
SCARA: 1:500		TITLU PROIECT: SF+PT+CS+DE MODERNIZARE SISTEM RUTIER ALEI FARA DENUMIRE, INTRE BLOCURI IN ZONA 6 BD. CONSTRUCTORILOR - STR. GEORGE VALSAN - STR. CEAHLAU - CALEA CRANGASI		DATA: IULIE 2018		PLAN DE SITUATIE AXA 14	
SPECIFICATIE		NUME		SEMNATURA			
SEF PROIECT		Ing. Adrian Avram					
PROIECTANT		Ing. Daniel Mihaliescu					
VERIFICAT		Ing. Nicusor Polana					

PROIECTANT GENERAL:  
S.C. EAST WATER DRILLINGS S.R.L.  
J407810/2011 C.U.I. RO28694883 BUCURESTI  
email: ewdoffice@gmail.com



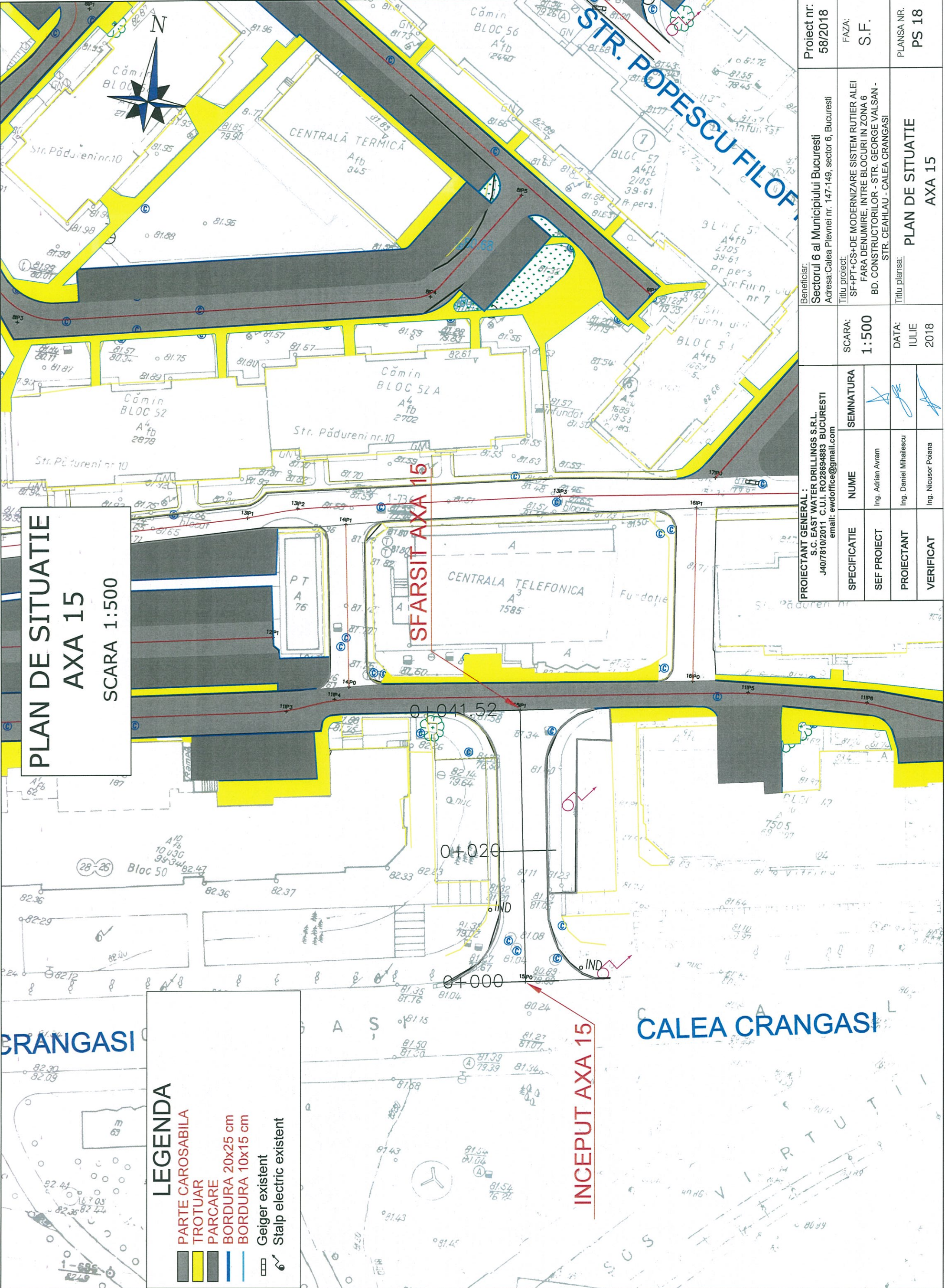

PLAN DE SITUATIE  
AXA 15  
SCARA 1:500

**LEGENDA**

- PARTE CAROSABILA
- TROTUAR
- PARCARE
- BORDURA 20x25 cm
- BORDURA 10x15 cm
- Geiger existent
- Stalp electric existent

Proiect nr: 58/2018		Beneficiar: Sectorul 6 al Municipiului Bucuresti Adresa: Calea Plevnei nr. 147-149, sector 6, Bucuresti		FAZA: S.F.		PLANSĂ NR. PS 18	
SCARA: 1:500		TITLU PROIECT: SF+PT+CS+DE MODERNIZARE SISTEM RUTIER ALEI FARA DENUMIRE, INTRE BLOCURI IN ZONA 6 BD. CONSTRUCTORILOR - STR. GEORGE VALSAN - STR. CEAHLAU - CALEA CRANGASI		DATA: IULIE 2018		PLAN DE SITUATIE AXA 15	
SPECIFICATIE		SEMNATURA		NUME		VERIFICAT	
SEF PROIECT		Ing. Adrian Avram		Ing. Daniel Mihallescu		Ing. Nicusor Poiana	
PROIECTANT							
VERIFICAT							



# PLAN DE SITUATIE AXA 16 SCARA 1:500

INCEPUT AXA 16

SFARSIT AXA 16

CALEA CRANGASI

STR. POPESCU FLOAREA

## LEGENDA

- PARTE CAROSABILA
- TROTUAR
- PARCARE
- BORDURA 20x25 cm
- BORDURA 10x15 cm
- Geiger existent
- Stalp electric existent

PROIECTANT GENERAL :  
S.C. EAST WATER DRILLINGS S.R.L.  
J40/7810/2011 C.U.I. RO28694883 BUCURESTI  
email: ewdoffice@gmail.com

SPECIFICATIE	NUME	SEMNATURA
SEF PROIECT	Ing. Adrian Avram	
PROIECTANT	Ing. Daniel Mihailescu	
VERIFICAT	Ing. Nicusor Poiana	

SCARA:  
1:500

DATA:  
IULIE  
2018

Beneficiar:  
Sectorul 6 al Municipiului Bucuresti  
Adresa: Calea Plevnei nr. 147-149, sector 6, Bucuresti

Titlu proiect:  
SF+PT+CS+DE MODERNIZARE SISTEM RUTIER ALEI  
FARA DENUMIRE, INTRE BLOCURI IN ZONA 6  
BD. CONSTRUCTORILOR - STR. GEORGE VALSAN -  
STR. CEHLAU - CALEA CRANGASI

Titlu plansa:  
PLAN DE SITUATIE  
AXA 16

Proiect nr:  
58/2018

FAZA:  
S.F.

PLANS NR.  
PS 19



PLAN DE SITUATIE  
AXA 17  
SCARA 1:500

LEGENDA

PARTE CAROSABILA

TROTUAR

PARCARE



BORDURA 20x25 cm

BORDURA 10x15 cm

Geiger existent

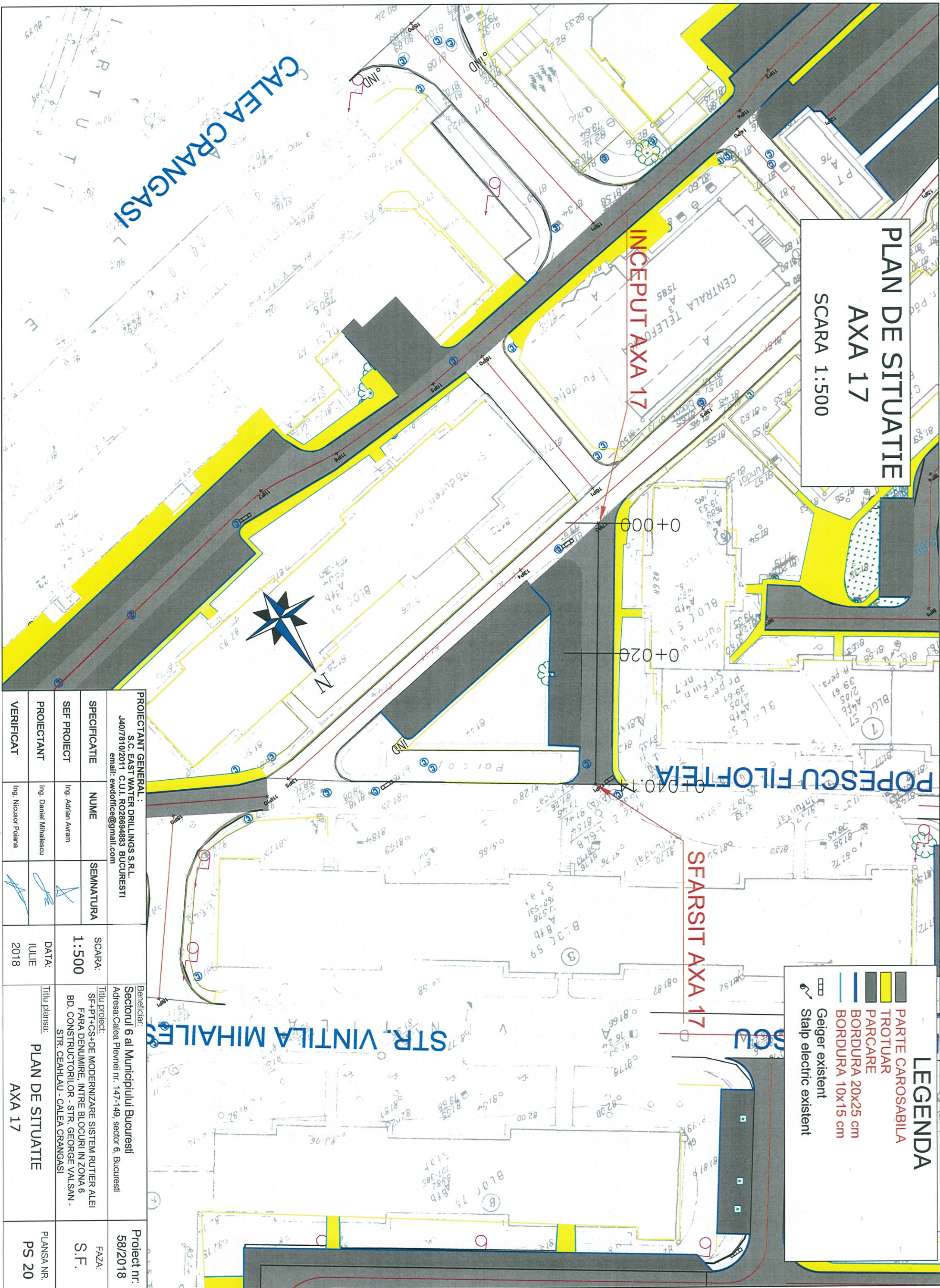
Stalp electric existent



PROIECTANT GENERAL :			Beneficiar:		Proiect nr: 58/2018	
S.C. EAST WATER DRILLINGS S.R.L. J40/78/10/2011 C.U.I. R028694883 BUCURESTI email: ewdoffice@gmail.com			Sectorul 6 al Municipiului Bucuresti Adresa: Calea Plevnei nr. 147-149, sector 6, Bucuresti			
SPECIFICATIE	NUME	SEMANTURA	SCARA:	Titlu proiect:		FAZA: S.F.
SEF PROIECT	Ing. Adrian Avram		1:500	SF+PT+CS+DE MODERNIZARE SISTEM RUTIER ALEI FARA DENUMIRE, INTRE BLOCURI IN ZONA 6 BD. CONSTRUCTORILOR - STR. GEORGE VALSAN - STR. CEHLIAU - CALEA CRANGASI		
PROIECTANT	Ing. Daniel Mihaliescu		DATA: IULIE 2018	Titlu planse:		PLANSĂ NR. PS 20
VERIFICAT	Ing. Nicusor Polana		PLAN DE SITUATIE AXA 17			



PLAN DE SITUATIE  
AXA 18  
SCARA 1:500



INCEPUT AXA 18

SFARSIT AXA 18

STR. VINTILA MIHAILESCU  
0+028.2

STR. VINTILA MIHAILESCU

CALEA CRANGASI

- LEGENDA**
- PARTE CAROSABILA
  - TROTUAR
  - PARCARE
  - BORDURA 20x25 cm
  - BORDURA 10x15 cm
  - Geiger existent
  - Stalp electric existent

PROIECTANT GENERAL : S.C. EAST WATER DRILLINGS S.R.L. J40/7810/2011 C.U.I. RO28694883 BUCURESTI email: ewdoffice@gmail.com			SCARA: 1:500	Beneficiar: Sectorul 6 al Municipiului Bucuresti Adresa: Calea Plevnei nr. 147-149, sector 6, Bucuresti	Proiect nr: 58/2018
SPECIFICATIE	NUME	SEMNATURA		Titlu proiect: SF+PT+CS+DE MODERNIZARE SISTEM RUTIER ALEI FARA DENUMIRE, INTRE BLOCURI IN ZONA 6 BD. CONSTRUCTORILOR - STR. GEORGE VALSAN - STR. CEHLAU - CALEA CRANGASI	FAZA: S.F.
SEF PROIECT	Ing. Adrian Avram		DATA: IULIE 2018	Titlu plansa: PLAN DE SITUATIE AXA 18	PLANSĂ NR. PS 21
PROIECTANT	Ing. Daniel Mihailescu				
VERIFICAT	Ing. Nicusor Poiana				



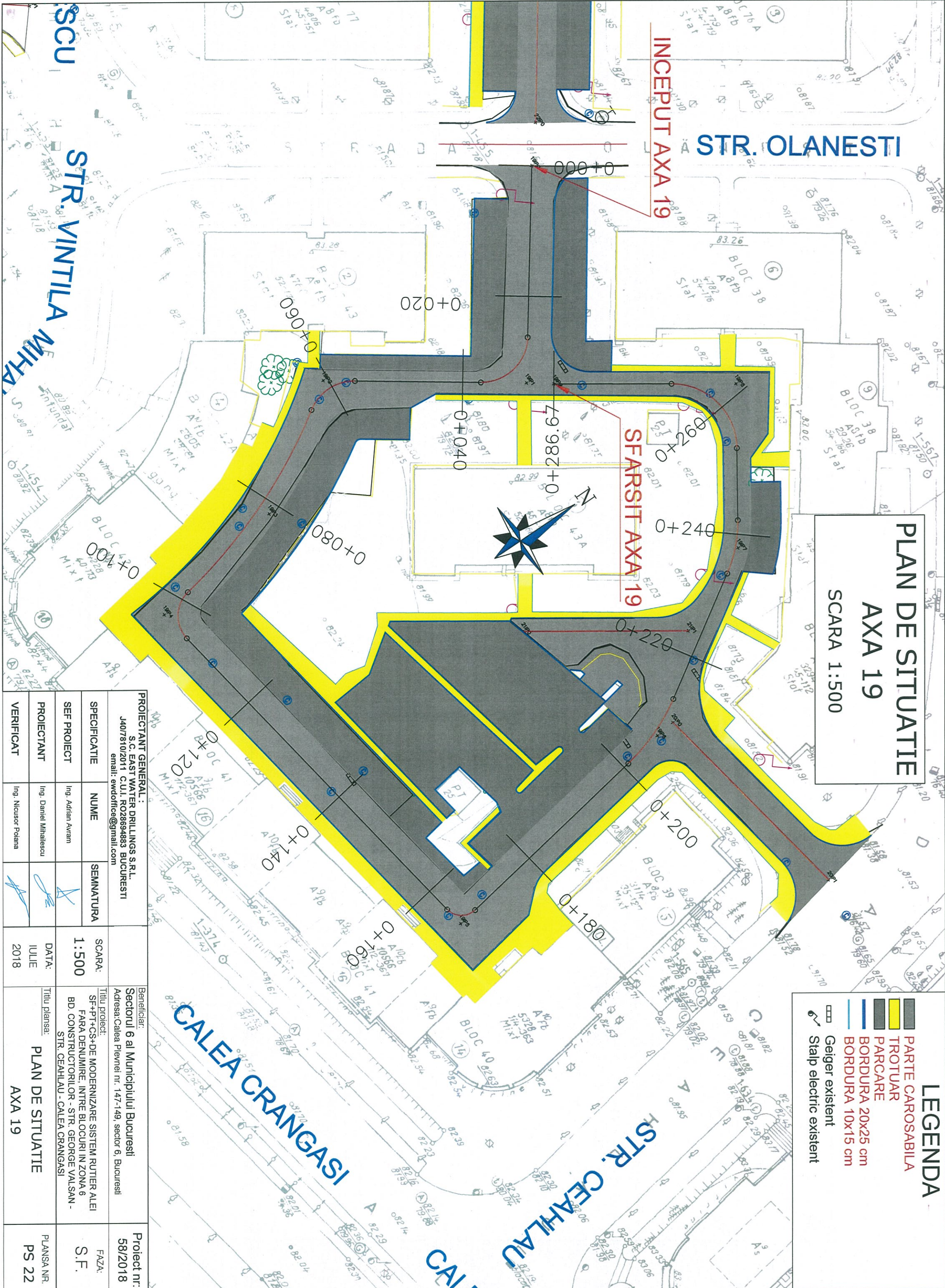

PLAN DE SITUATIE  
AXA 19  
SCARA 1:500

- LEGENDA**
- PARTE CAROSABILA
  - TROTUAR
  - PARCARE
  - BORDURA 20x25 cm
  - BORDURA 10x15 cm
  - Geiger existent
  - Stap electric existent

PROIECTANT GENERAL : S.C. EAST WATER DRILLINGS S.R.L. J407810/2011 C.U.I. RO2684883 BUCURESTI email: ewdoffice@gmail.com			Beneficiar: Sectorul 6 al Municipiului Bucuresti Adresa: Calea Plevnei nr. 147-149, sector 6, Bucuresti		Proiect nr.: 58/2018
SPECIFICATIE	NUME	SEMNATURA	SCARA:	Titlu proiect:	FAZA:
SEF PROIECT	Ing. Adrian Avram		1:500	SF+PT+CS+DE MODERNIZARE SISTEM RUTIER ALEI FARA DENUMIRE, INTRE BLOCURI IN ZONA 6 BD. CONSTRUCTORILOR - STR. GEORGE VALSAN - STR. CEHLIAU - CALEA CRANGASI	S.F.
PROIECTANT	Ing. Daniel Mihaltescu		DATA:	Titlu planşa:	PLANSĂ NR.
VERIFICAT	Ing. Nicusor Polana		IULIE 2018	PLAN DE SITUATIE AXA 19	PS 22



# PLAN DE SITUATIE AXA 20 SCARA 1:500

LEGENDA	
	PARTE CAROSABILA
	TROTUAR
	PARCARE
	BORDURA 20x25 cm
	BORDURA 10x15 cm
	Geiger existent
	Stalp electric existent

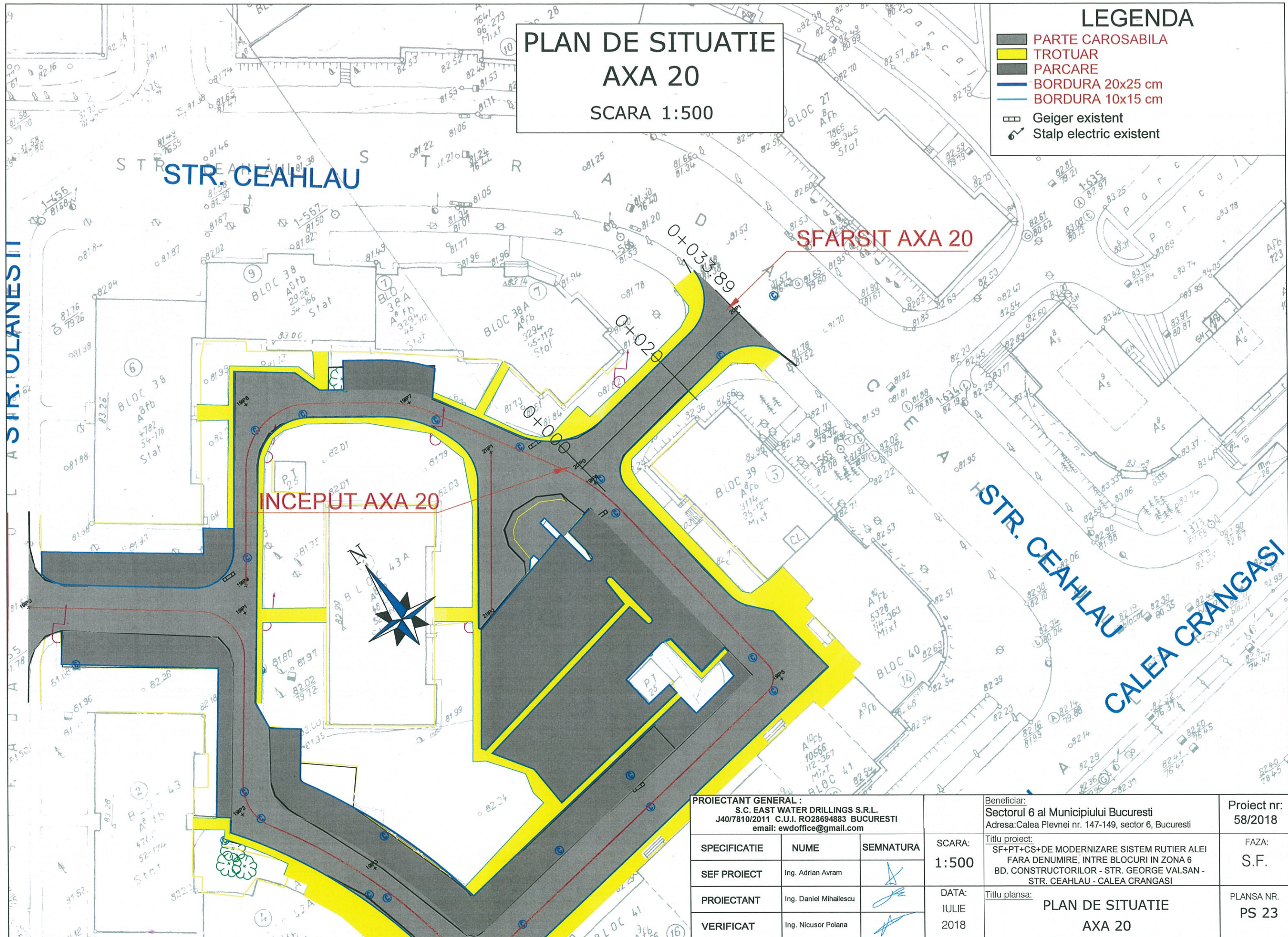

PROIECTANT GENERAL : S.C. EAST WATER DRILLINGS S.R.L. J40/7810/2011 C.U.I. RO28694883 BUCURESTI email: ewdoffice@gmail.com			Beneficiar: Sectorul 6 al Municipiului Bucuresti Adresa: Calea Plevnei nr. 147-149, sector 6, Bucuresti		Proiect nr: 58/2018
SPECIFICATIE	NUME	SEMNATURA	SCARA: 1:500	Titlu proiect: SF+PT+CS+DE MODERNIZARE SISTEM RUTIER ALEI FARA DENUMIRE, INTRE BLOCURI IN ZONA 6 BD. CONSTRUCTORILOR - STR. GEORGE VALSAN - STR. CEAHLAU - CALEA CRANGASI	FAZA: S.F.
SEF PROIECT	Ing. Adrian Avram				
PROIECTANT	Ing. Daniel Mihailescu		DATA: IULIE 2018	Titlu plansa: PLAN DE SITUATIE AXA 20	PLANSA NR. PS 23
VERIFICAT	Ing. Nicusor Poiana				



# PLAN DE SITUATIE AXA 21

SCARA 1:500

## LEGENDA

- PARTE CAROSABILA
- TROTUAR
- PARCARE
- BORDURA 20x25 cm
- BORDURA 10x15 cm
- Geiger existent
- Stalp electric existent

STR. CEAHLAU

SFARSIT AXA 21

STR. OLANESTI

0+025.24



0+000

INCEPUT AXA 21

STR. CEAHLAU

CALEA CRANGASI

PROIECTANT GENERAL :  
S.C. EAST WATER DRILLINGS S.R.L.  
J40/7810/2011 C.U.I. RO28694883 BUCURESTI  
email: ewdoffice@gmail.com

Beneficiar:  
Sectorul 6 al Municipiului Bucuresti  
Adresa: Calea Plevnei nr. 147-149, sector 6, Bucuresti

Proiect nr:  
58/2018

SPECIFICATIE	NUME	SEMNATURA
SEF PROIECT	Ing. Adrian Avram	
PROIECTANT	Ing. Daniel Mihailescu	
VERIFICAT	Ing. Nicusor Poiana	

SCARA:  
1:500

Titlu proiect:  
SF+PT+CS+DE MODERNIZARE SISTEM RUTIER ALEI  
FARA DENUMIRE, INTRE BLOCURI IN ZONA 6  
BD. CONSTRUCTORILOR - STR. GEORGE VALSAN -  
STR. CEAHLAU - CALEA CRANGASI

FAZA:  
S.F.

DATA:  
IULIE  
2018

Titlu plansa:  
PLAN DE SITUATIE  
AXA 21

PLANS NR.  
PS 24



STR. VINTILA MIHAILESCU

PLAN DE SITUATIE  
AXA 22  
SCARA 1:500

SFARSIT AXA 22

INCEPUT AXA 22

STR. OLANESTI

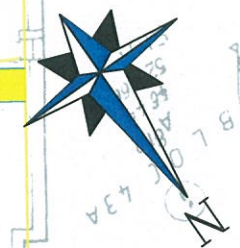

LEGENDA

- PARTE CAROSABILA
- TROTUAR
- PARCARE
- BORDURA 20x25 cm
- BORDURA 10x15 cm
- Geiger existent
- Stalp electric existent

PROIECTANT GENERAL : S.C. EAST WATER DRILLINGS S.R.L. J40/7810/2011 C.U.I. RO28694883 BUCURESTI email: ewdoffice@gmail.com			SCARA: 1:500	DATA: IULIE 2018
SPECIFICATIE	NUME	SEMNATURA		
SEF PROIECT	Ing. Adrian Avram			
PROIECTANT	Ing. Daniel Mihailescu			
VERIFICAT	Ing. Nicusor Poiana			

Beneficiar: Sectorul 6 al Municipiului Bucuresti Adresa: Calea Plevnei nr. 147-149, sector 6, Bucuresti	Proiect nr: 58/2018
Titlu proiect: SF+PT+CS+DE MODERNIZARE SISTEM RUTIER ALEI FARA DENUMIRE, INTRE BLOCURI IN ZONA 6 BD. CONSTRUCTORILOR - STR. GEORGE VALSAN - STR. CEHLAU - CALEA CRANGASI	FAZA: S.F.
Titlu plansa: PLAN DE SITUATIE AXA 22	PLANSĂ NR. PS 25



# PLAN DE SITUATIE AXA 23 SCARA 1:500

STR. CEAHLAU

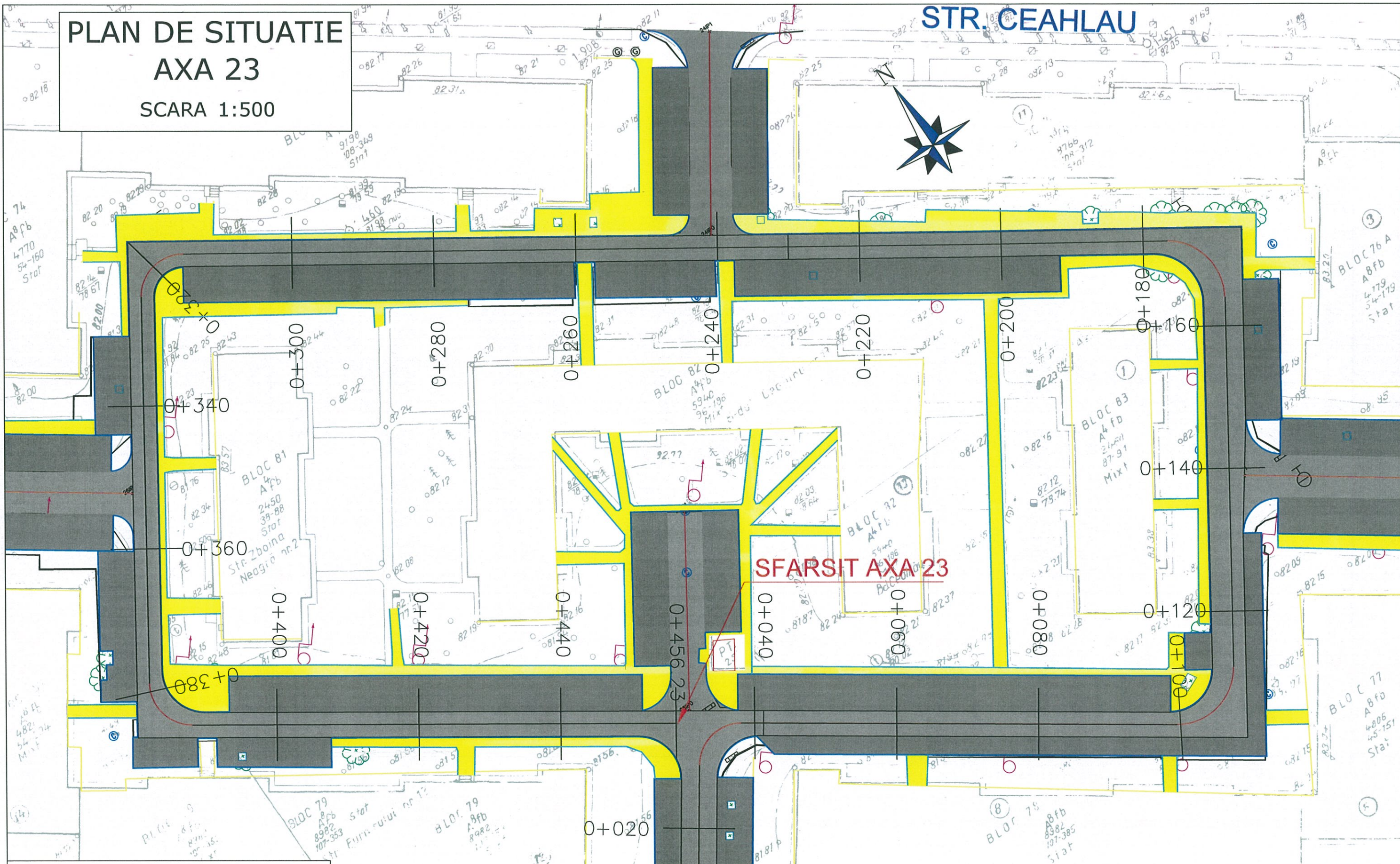
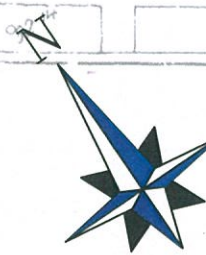

## LEGENDA

- PARTE CAROSABILA
- TROTUAR
- PARCARE
- BORDURA 20x25 cm
- BORDURA 10x15 cm
- Geiger existent
- Stalp electric existent

INCEPUT AXA 23

STR. VINTILA MIHAILESCU

PROIECTANT GENERAL :  
S.C. EAST WATER DRILLINGS S.R.L.  
J40/7810/2011 C.U.I. RO28694883 BUCURESTI  
email: ewdoffice@gmail.com

SPECIFICATIE	NUME	SEMNATURA
SEF PROIECT	Ing. Adrian Avram	
PROIECTANT	Ing. Daniel Mihailescu	
VERIFICAT	Ing. Nicusor Poiana	

SCARA:  
1:500

DATA:  
IULIE  
2018

Beneficiar:  
Sectorul 6 al Municipiului Bucuresti  
Adresa: Calea Plevnei nr. 147-149, sector 6, Bucuresti

Titlu proiect:  
SF+PT+CS+DE MODERNIZARE SISTEM RUTIER ALEI  
FARA DENUMIRE, INTRE BLOCURI IN ZONA 6  
BD. CONSTRUCTORILOR - STR. GEORGE VALSAN -  
STR. CEAHLAU - CALEA CRANGASI

Titlu plansa:  
PLAN DE SITUATIE  
AXA 23

Proiect nr:  
58/2018

FAZA:  
S.F.

PLANSĂ NR.  
PS 26



PLAN DE SITUATIE  
AXA 24  
SCARA 1:500

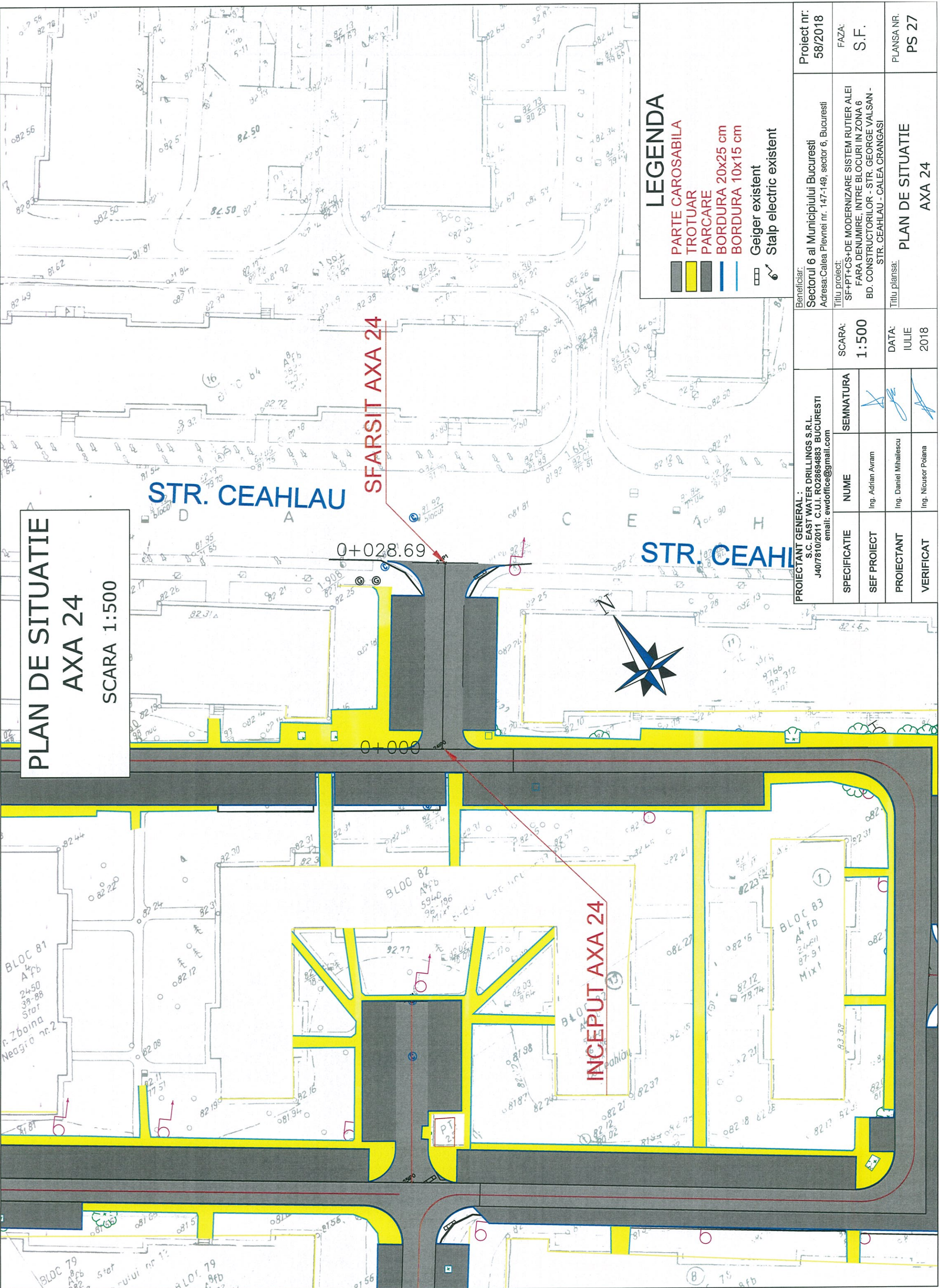

**LEGENDA**

- PARTE CAROSABILA
- TROTUAR
- PARCARE
- BORDURA 20x25 cm
- BORDURA 10x15 cm
- Geiger existent
- Stalp electric existent

Beneficiar: Sectorul 6 al Municipiului Bucuresti Adresa: Calea Plevnei nr. 147-149, sector 6, Bucuresti			Proiect nr: 58/2018	
Titlu proiect: SF+PT+CS+DE MODERNIZARE SISTEM RUTIER ALEI FARA DENUMIRE, INTRE BLOCURI IN ZONA 6 BD. CONSTRUCTORILOR - STR. GEORGE VALSAN - STR. CEAHLAU - CALEA CRANGASI			FAZA: S.F.	
Titlu plansa:			PLANSĂ NR. PS 27	
SCARA: 1:500			DATA: IULIE 2018	
PROIECTANT GENERAL: S.C. EAST WATER DRILLINGS S.R.L. J40/7810/2011 C.U.I. RO28694883 BUCURESTI email: ewdoffice@gmail.com			PLAN DE SITUATIE AXA 24	
SPECIFICATIE	NUME	SEMNATURA		
SEF PROIECT	Ing. Adrian Avram			
PROIECTANT	Ing. Daniel Mihaliescu			
VERIFICAT	Ing. Nicusor Polana			



# PLAN DE SITUATIE AXA 25

SCARA 1:500

- LEGENDA**
- PARTE CAROSABILA
  - TROTUAR
  - PARCARE
  - BORDURA 20x25 cm
  - BORDURA 10x15 cm
  - Geiger existent
  - Stalp electric existent

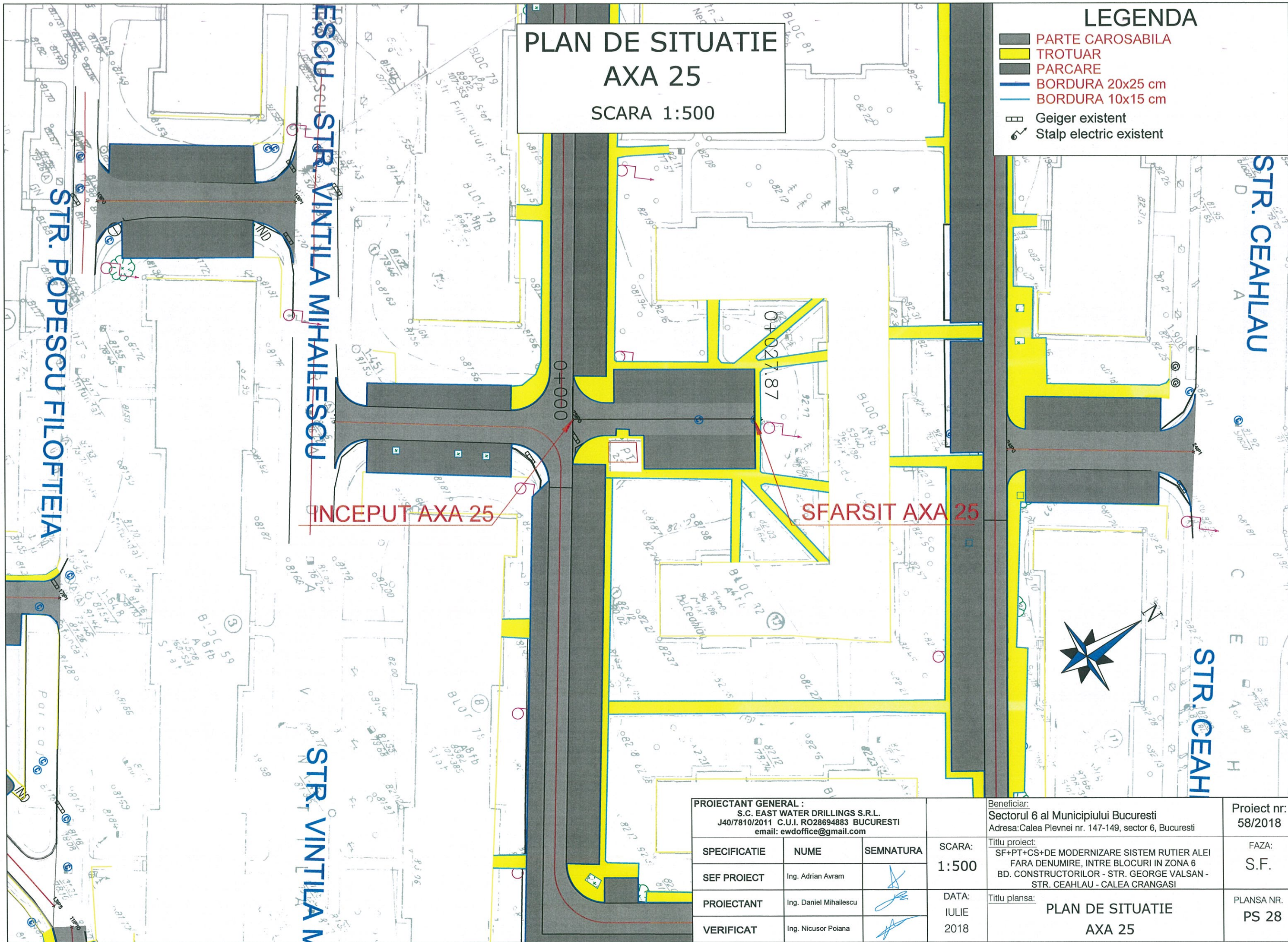

PROIECTANT GENERAL :  
S.C. EAST WATER DRILLINGS S.R.L.  
J40/7810/2011 C.U.I. RO28694883 BUCURESTI  
email: ewdoffice@gmail.com

SPECIFICATIE	NUME	SEMNATURA
SEF PROIECT	Ing. Adrian Avram	
PROIECTANT	Ing. Daniel Mihailescu	
VERIFICAT	Ing. Nicusor Poiana	

SCARA:  
1:500

DATA:  
IULIE  
2018

Beneficiar:  
Sectorul 6 al Municipiului Bucuresti  
Adresa: Calea Plevnei nr. 147-149, sector 6, Bucuresti

Titlu proiect:  
SF+PT+CS+DE MODERNIZARE SISTEM RUTIER ALEI  
FARA DENUMIRE, INTRE BLOCURI IN ZONA 6  
BD. CONSTRUCTORILOR - STR. GEORGE VALSAN -  
STR. CEAHLAU - CALEA CRANGASI

Titlu plansa:  
PLAN DE SITUATIE  
AXA 25

Proiect nr:  
58/2018

FAZA:  
S.F.

PLANS NR.  
PS 28



# PLAN DE SITUATIE AXA 26 SCARA 1:500

STR. VINTILA MIHAILESCU

STR. ZBOINA NEAGRA



INCEPUT AXA 26

SFARSIT AXA 26

## LEGENDA

- PARTE CAROSABILA
- TROTUAR
- PARCARE
- BORDURA 20x25 cm
- BORDURA 10x15 cm
- Geiger existent
- Stalp electric existent

PROIECTANT GENERAL :  
S.C. EAST WATER DRILLINGS S.R.L.  
J40/7810/2011 C.U.I. RO28694883 BUCURESTI  
email: ewdoffice@gmail.com

SPECIFICATIE	NUME	SEMNATURA
SEF PROIECT	Ing. Adrian Avram	
PROIECTANT	Ing. Daniel Mihailescu	
VERIFICAT	Ing. Nicusor Poiana	

SCARA:  
1:500

DATA:  
IULIE  
2018

Beneficiar:  
Sectorul 6 al Municipiului Bucuresti  
Adresa: Calea Plevnei nr. 147-149, sector 6, Bucuresti

Titlu proiect:  
SF+PT+CS+DE MODERNIZARE SISTEM RUTIER ALEI  
FARA DENUMIRE, INTRE BLOCURI IN ZONA 6  
BD. CONSTRUCTORILOR - STR. GEORGE VALSAN -  
STR. CEHLAU - CALEA CRANGASI

Titlu plansa:  
**PLAN DE SITUATIE  
AXA 26**

Proiect nr:  
58/2018

FAZA:  
S.F.

PLANS NR.  
PS 29



# PROFIL TRANSVERSAL TIP NR. I

Sc. 1:50

Se aplica pe AXA 1

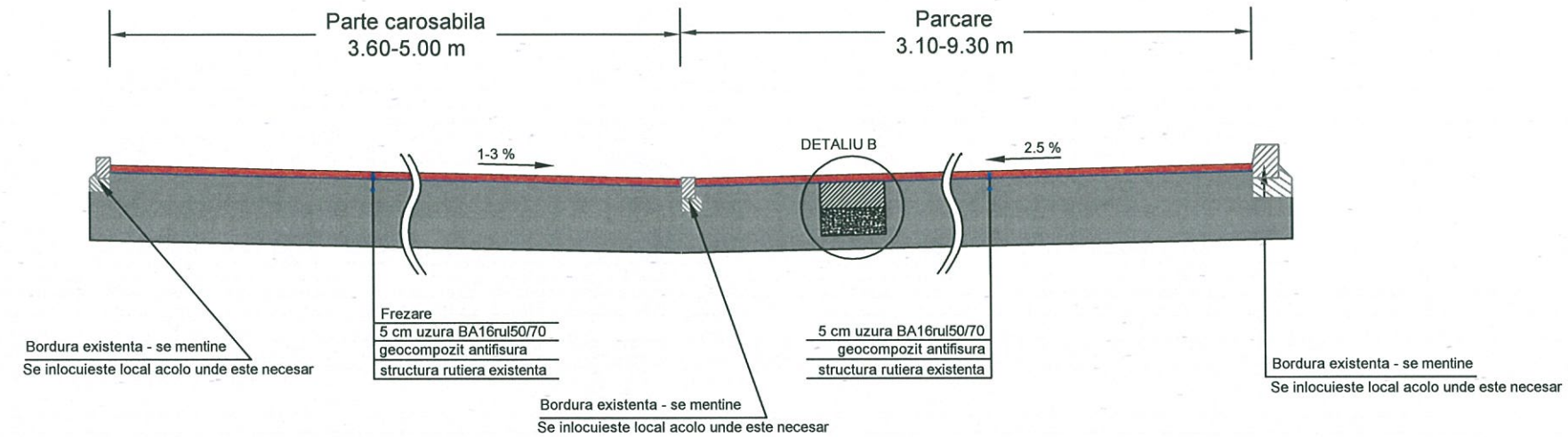

Detaliu B  
Sc. 1:20

Se aplica pe zonele cu cedari la parcare

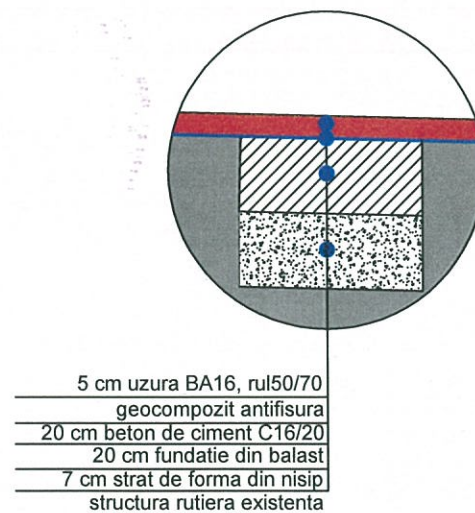

Detaliu A  
Sc. 1:20

Detaliu montare bordura prefabricata 20x25x50cm existenta in cale curenta

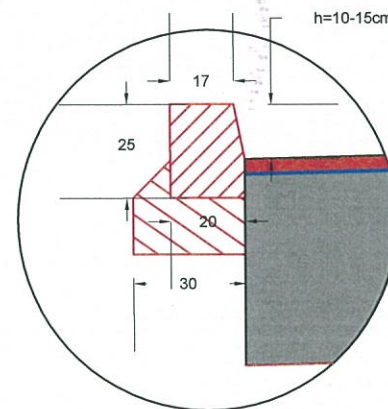

Detaliu A  
Sc. 1:20

Detaliu montare bordura prefabricata 20x25x50cm existenta in dreptul acceselor

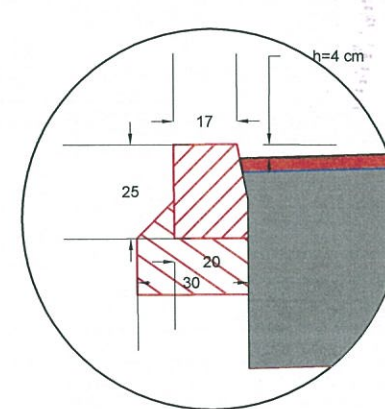

Detaliu A  
Sc. 1:20

Detaliu montare bordura prefabricata 20x25x50cm existenta in dreptul trecerilor de pietoni

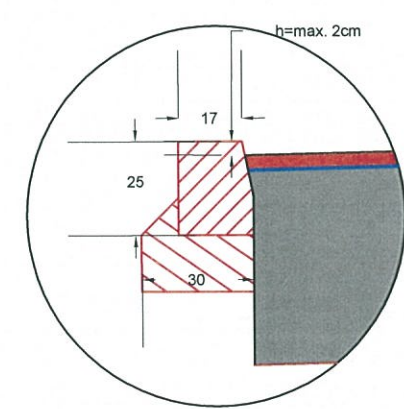

<b>PROIECTANT GENERAL :</b> S.C. EAST WATER DRILLINGS S.R.L. J40/7810/2011 C.U.I. RO28694883 BUCURESTI email: ewdoffice@gmail.com			Beneficiar: Sectorul 6 al Municipiului Bucuresti Adresa: Calea Plevnei nr. 147-149, sector 6, Bucuresti		Proiect nr: 58/2018
<b>SPECIFICATIE</b>	<b>NUME</b>	<b>SEMNATURA</b>	SCARA: 1:50 1:20	Titlu proiect: SF+PT+CS+DE MODERNIZARE SISTEM RUTIER ALEI FARA DENUMIRE, INTRE BLOCURI IN ZONA 6 BD. CONSTRUCTORILOR - STR. GEORGE VALSAN - STR. CEHLAU - CALEA CRANGASI	FAZA: S.F.
SEF PROIECT	Ing. Adrian Avram				
PROIECTANT	Ing. Daniel Mihailescu		DATA: IULIE 2018	Titlu planşa: PROFIL TRANSVERSAL TIP NR 1 AXA 1	PLANSA NR. PTT 01
VERIFICAT	Ing. Nicusor Poiana				



# PROFIL TRANSVERSAL TIP NR. I

Sc. 1:50

Se aplica pe AXA 2 Km 0+000 - Km 0+055

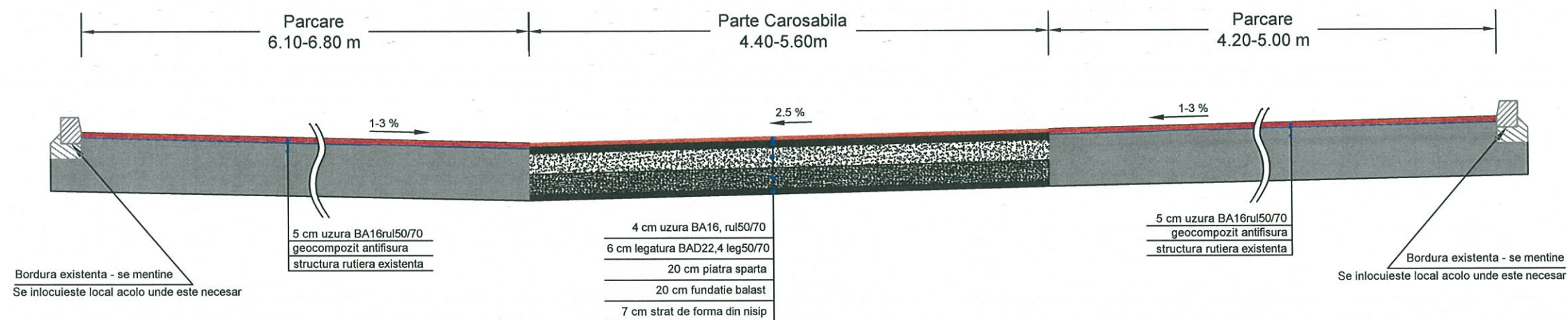

<b>PROIECTANT GENERAL :</b> S.C. EAST WATER DRILLINGS S.R.L. J40/7810/2011 C.U.I. RO28694883 BUCURESTI email: ewdoffice@gmail.com			Beneficiar: Sectorul 6 al Municipiului Bucuresti Adresa: Calea Plevnei nr. 147-149, sector 6, Bucuresti		Proiect nr: 58/2018
<b>SPECIFICATIE</b>	<b>NUME</b>	<b>SEMNATURA</b>	SCARA: 1:50 1:20	Titlu proiect: SF+PT+CS+DE MODERNIZARE SISTEM RUTIER ALEI FARA DENUMIRE, INTRE BLOCURI IN ZONA 6 BD. CONSTRUCTORILOR - STR. GEORGE VALSAN - STR. CEHLAU - CALEA CRANGASI	FAZA: S.F.
<b>SEF PROIECT</b>	Ing. Adrian Avram				
<b>PROIECTANT</b>	Ing. Daniel Mihailescu		DATA: IULIE 2018	Titlu planşa: PROFIL TRANSVERSAL TIP NR 1 AXA 2	PLANSA NR. PTT 02
<b>VERIFICAT</b>	Ing. Nicusor Poiana				



# PROFIL TRANSVERSAL TIP NR. II

Sc. 1:50

Se aplica pe AXA 2 Km 0+055 - Km 0+096.93

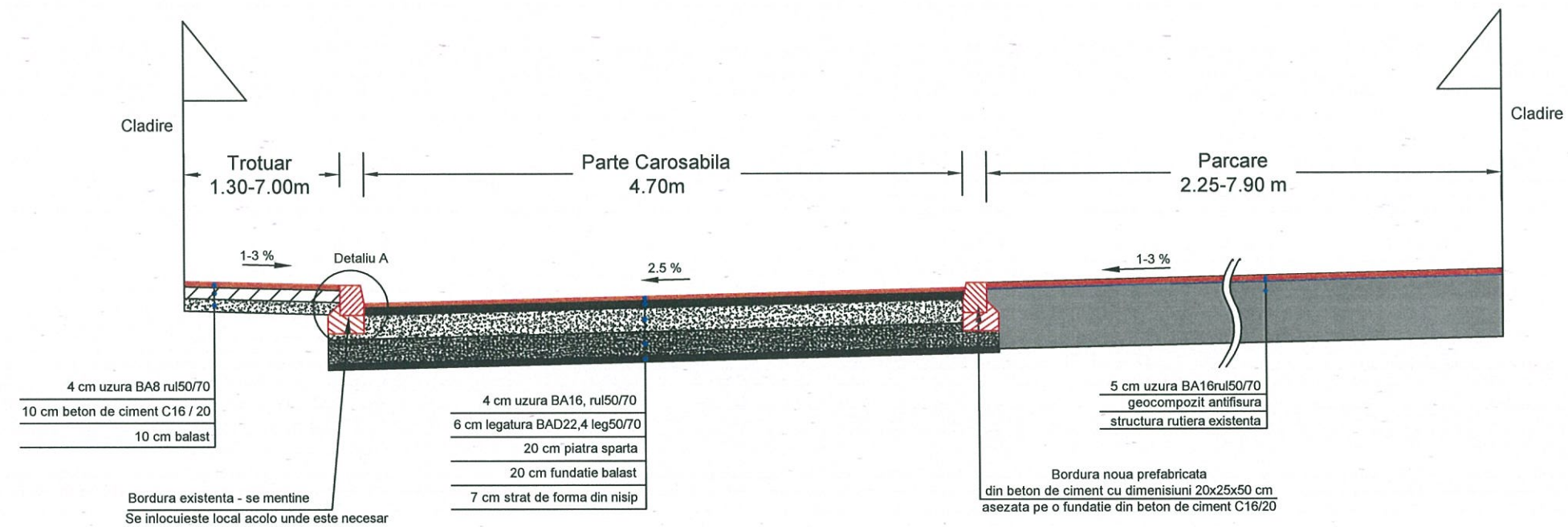

Detaliu A  
Sc. 1:20

Detaliu montare bordura prefabricata 20x25x50cm noua in cale curenta

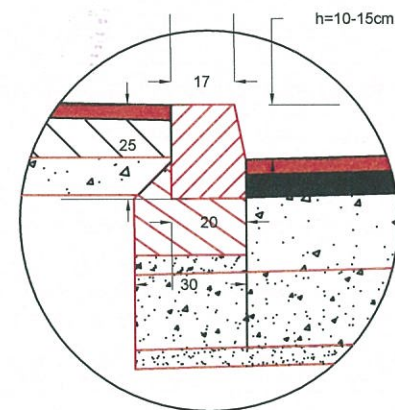

Detaliu A  
Sc. 1:20

Detaliu montare bordura prefabricata 20x25x50cm noua in dreptul acceselor

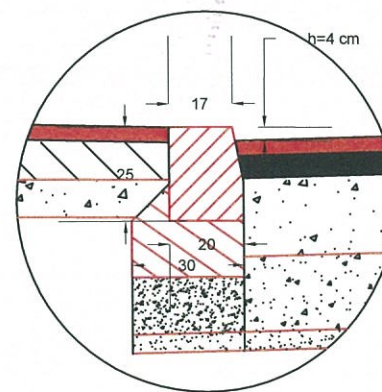

Detaliu A  
Sc. 1:20

Detaliu montare bordura prefabricata 20x25x50cm noua in dreptul trecerilor de pietoni

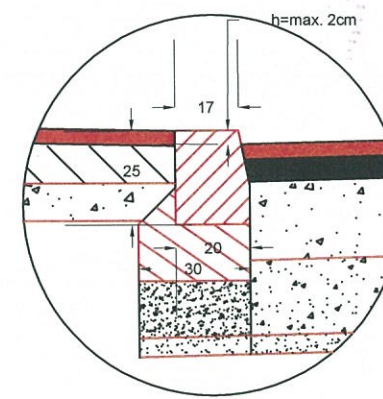

PROIECTANT GENERAL : S.C. EAST WATER DRILLINGS S.R.L. J40/7810/2011 C.U.I. RO28694883 BUCURESTI email: ewdoffice@gmail.com			Beneficiar: Sectorul 6 al Municipiului Bucuresti Adresa: Calea Plevnei nr. 147-149, sector 6, Bucuresti		Proiect nr: 58/2018
SPECIFICATIE	NUME	SEMNATURA	SCARA:	Titlu proiect: SF+PT+CS+DE MODERNIZARE SISTEM RUTIER ALEI FARA DENUMIRE, INTRE BLOCURI IN ZONA 6 BD. CONSTRUCTORILOR - STR. GEORGE VALSAN - STR. CEHLAU - CALEA CRANGASI	FAZA: S.F.
SEF PROIECT	Ing. Adrian Avram		1:50 1:20		
PROIECTANT	Ing. Daniel Mihailescu		DATA:	Titlu planșă: PROFIL TRANSVERSAL TIP NR 2 AXA 2	PLANSA NR. PTT 03
VERIFICAT	Ing. Nicusor Poiana		IULIE 2018		



# PROFIL TRANSVERSAL TIP NR. I

Sc. 1:50

Se aplica pe AXA 3

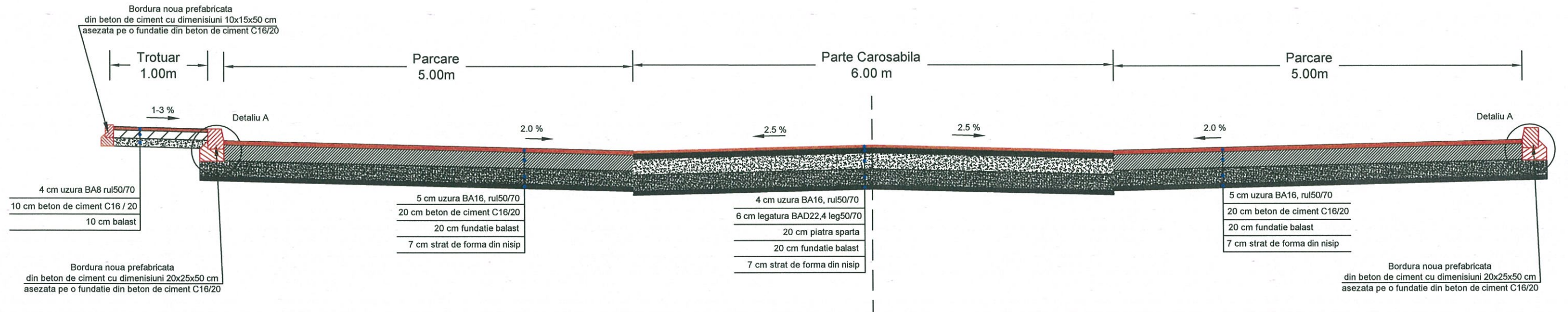

Detaliu A  
Sc. 1:20

Detaliu montare bordura  
prefabricata 20x25x50cm noua  
in cale curenta

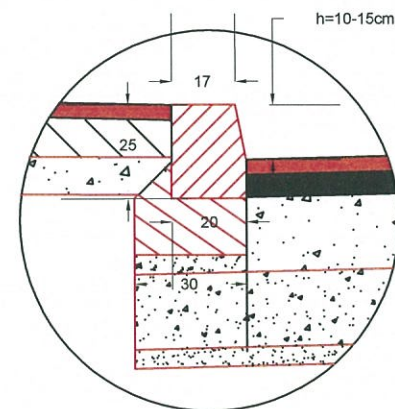

Detaliu A  
Sc. 1:20

Detaliu montare bordura  
prefabricata 20x25x50cm noua  
in dreptul acceselor

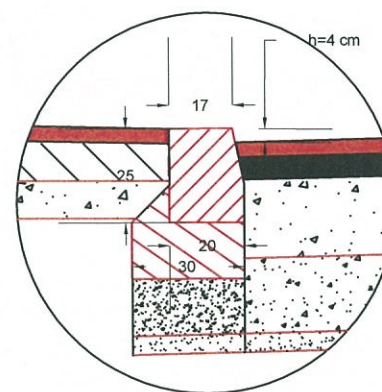

Detaliu A  
Sc. 1:20

Detaliu montare bordura  
prefabricata 20x25x50cm noua  
in dreptul trecerilor de pietoni

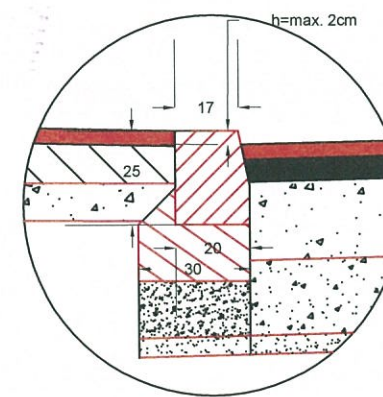

<b>PROIECTANT GENERAL :</b> S.C. EAST WATER DRILLINGS S.R.L. J40/7810/2011 C.U.I. RO28694883 BUCURESTI email: ewdoffice@gmail.com			Beneficiar:	Proiect nr:
			Sectorul 6 al Municipiului Bucuresti	58/2018
			Adresa: Calea Plevnei nr. 147-149, sector 6, Bucuresti	
SPECIFICATIE	NUME	SEMNTATURA	SCARA:	Titlu proiect:
SEF PROIECT	Ing. Adrian Avram		1:50 1:20	SF+PT+CS+DE MODERNIZARE SISTEM RUTIER ALEI FARA DENUMIRE, INTRE BLOCURI IN ZONA 6 BD. CONSTRUCTORILOR - STR. GEORGE VALSAN - STR. CEHLAU - CALEA CRANGASI
PROIECTANT	Ing. Daniel Mihailescu		DATA:	Titlu plansa:
VERIFICAT	Ing. Nicusor Poiana		IULIE 2018	PROFIL TRANSVERSAL TIP NR 1 AXA 3
				PLANS NR. PTT 04



# PROFIL TRANSVERSAL TIP NR. I

Sc. 1:50

Se aplica pe AXA 4

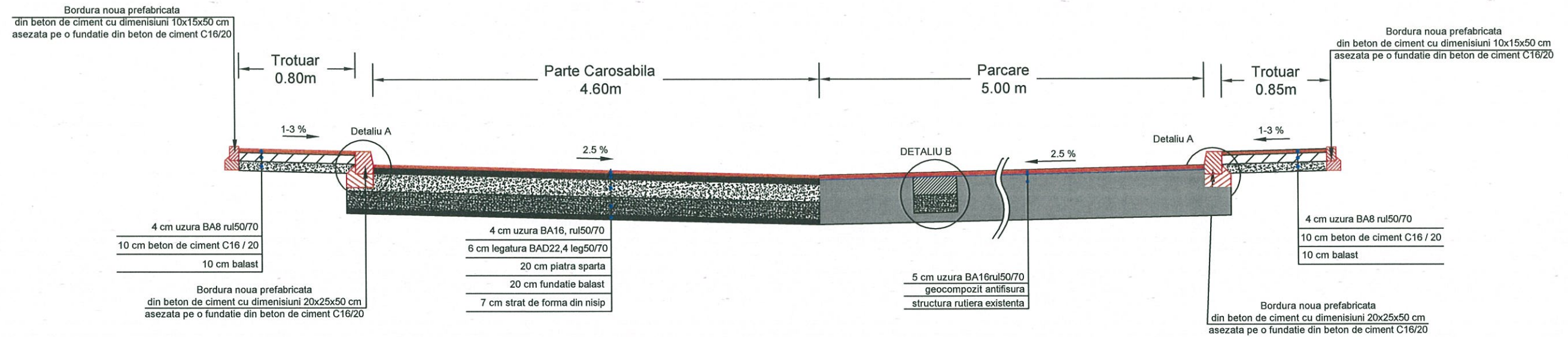

Detaliu A  
Sc. 1:20

Detaliu montare bordura  
prefabricata 20x25x50cm noua  
in cale curenta

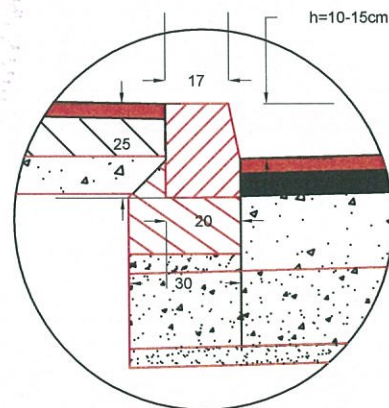

Detaliu A  
Sc. 1:20

Detaliu montare bordura  
prefabricata 20x25x50cm noua  
in dreptul acceselor

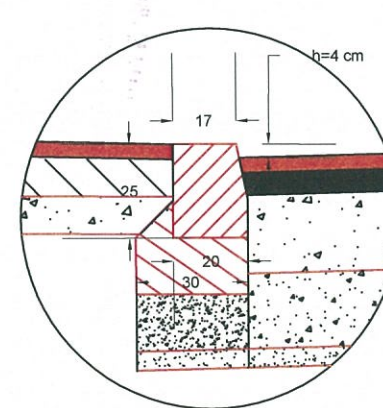

Detaliu A  
Sc. 1:20

Detaliu montare bordura  
prefabricata 20x25x50cm noua  
in dreptul trecerilor de pietoni

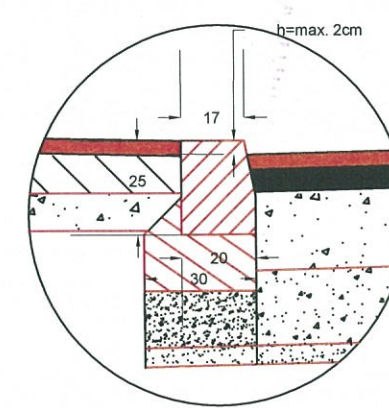

Detaliu B  
Sc. 1:20

Se aplica pe zonele cu cedari la  
parcari

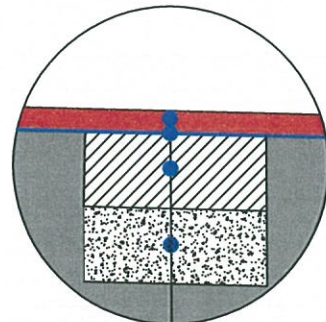

5 cm uzura BA16, rul50/70  
geocompozit antifisura  
20 cm beton de ciment C16/20  
20 cm fundatie din balast  
7 cm strat de forma din nisip  
structura rutiera existenta

PROIECTANT GENERAL :  
S.C. EAST WATER DRILLINGS S.R.L.  
J40/7810/2011 C.U.I. RO28694883 BUCURESTI  
email: ewdoffice@gmail.com

Beneficiar:  
Sectorul 6 al Municipiului Bucuresti  
Adresa: Calea Plevnei nr. 147-149, sector 6, Bucuresti

Proiect nr:  
58/2018

SPECIFICATIE	NUME	SEMNATURA
SEF PROIECT	Ing. Adrian Avram	
PROIECTANT	Ing. Daniel Mihailescu	
VERIFICAT	Ing. Nicusor Poiana	

SCARA: 1:50 1:20	TITLU PROIECT: SF+PT+CS+DE MODERNIZARE SISTEM RUTIER ALEI FARA DENUMIRE, INTRE BLOCURI IN ZONA 6 BD. CONSTRUCTORILOR - STR. GEORGE VALSAN - STR. CEHLAU - CALEA CRANGASI
DATA: IULIE 2018	TITLU PLANSA: PROFIL TRANSVERSAL TIP NR 1 AXA 4

FAZA:  
S.F.

PLANSĂ NR.  
PTT 05



# PROFIL TRANSVERSAL TIP NR. I

Sc. 1:50

Se aplica pe AXA 5

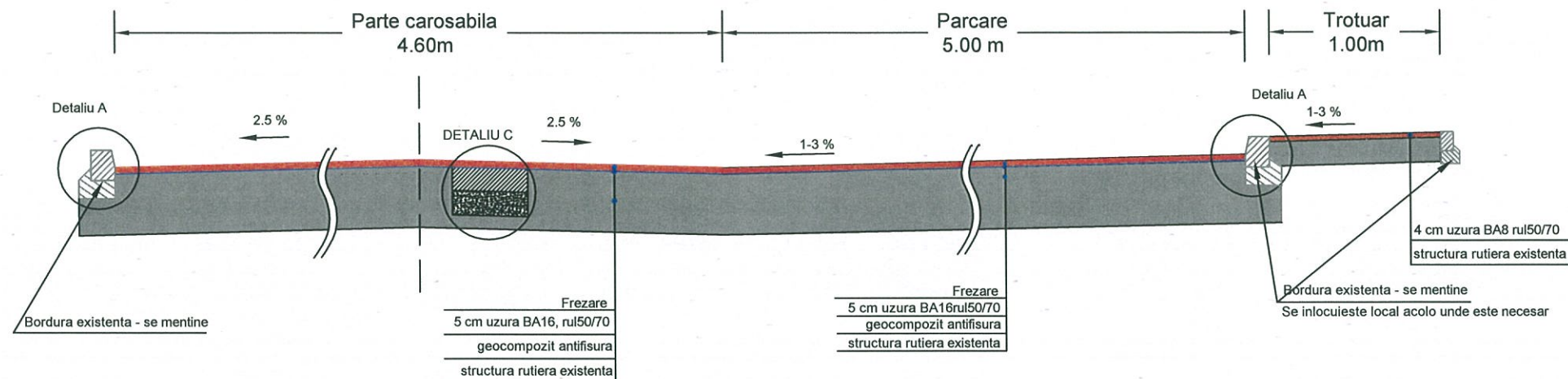

Detaliu C  
Sc. 1:20

Se aplica pe zonele cu cedari la  
partea carosabila

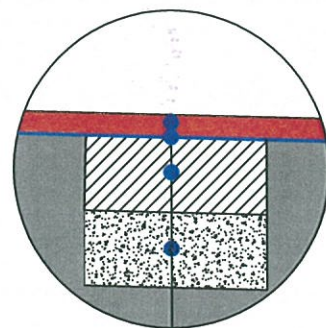

5 cm uzura BA16, rul50/70  
geocompozit antifisura  
20 cm beton de ciment C16/20  
20 cm fundatie din balast  
7 cm strat de forma din nisip  
structura rutiera existenta

Detaliu A  
Sc. 1:20

Detaliu montare bordura  
prefabricata 20x25x50cm existenta  
in cale curenta

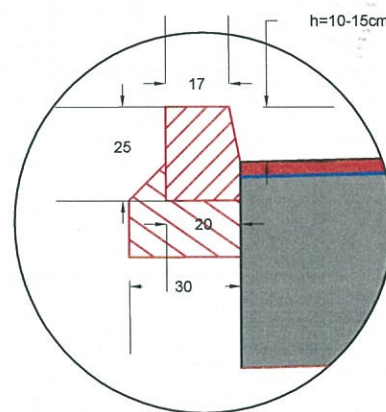

Detaliu A  
Sc. 1:20

Detaliu montare bordura  
prefabricata 20x25x50cm existenta  
in dreptul acceselor

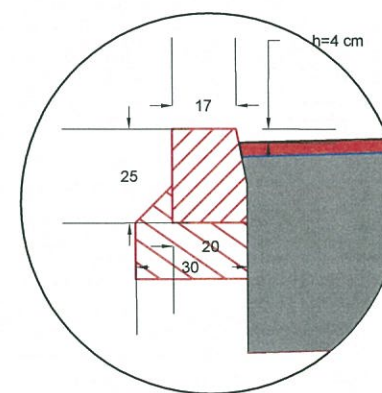

Detaliu A  
Sc. 1:20

Detaliu montare bordura  
prefabricata 20x25x50cm existenta  
in dreptul trecerilor de pietoni

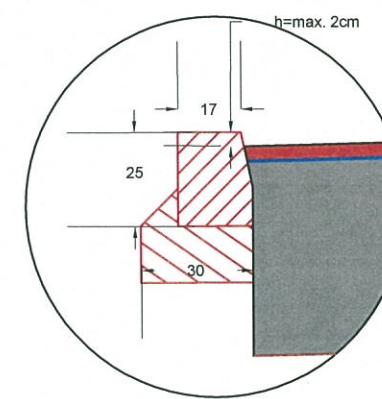

PROIECTANT GENERAL : S.C. EAST WATER DRILLINGS S.R.L. J40/7810/2011 C.U.I. RO28694883 BUCURESTI email: ewdoffice@gmail.com			Beneficiar: Sectorul 6 al Municipiului Bucuresti Adresa: Calea Plevnei nr. 147-149, sector 6, Bucuresti		Proiect nr: 58/2018
SPECIFICATIE	NUME	SEMNATURA	SCARA:	Titlu proiect: SF+PT+CS+DE MODERNIZARE SISTEM RUTIER ALEI FARA DENUMIRE, INTRE BLOCURI IN ZONA 6 BD. CONSTRUCTORILOR - STR. GEORGE VALSAN - STR. CEHLAU - CALEA CRANGASI	FAZA: S.F.
SEF PROIECT	Ing. Adrian Avram		1:50 1:20		
PROIECTANT	Ing. Daniel Mihailescu		DATA:	Titlu plansa: PROFIL TRANSVERSAL TIP NR 1 AXA 5	PLANSĂ NR. PTT 06
VERIFICAT	Ing. Nicusor Poiana		IULIE 2018		



# PROFIL TRANSVERSAL TIP NR. I

Sc. 1:50

Se aplica pe AXA 6

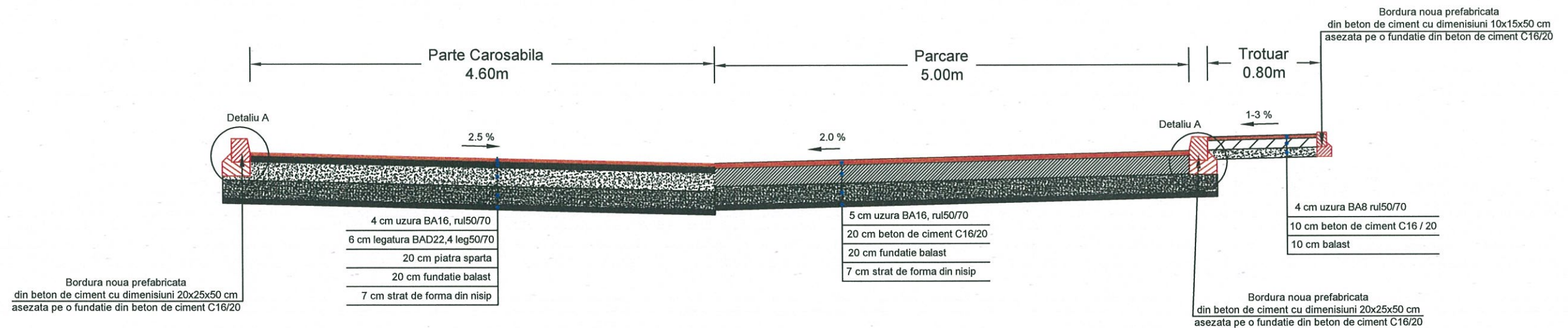

Detaliu A  
Sc. 1:20

Detaliu montare bordura prefabricata 20x25x50cm noua in cale curenta

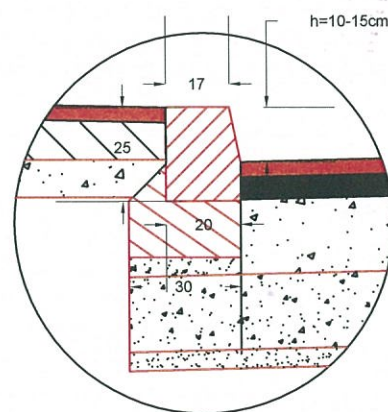

Detaliu A  
Sc. 1:20

Detaliu montare bordura prefabricata 20x25x50cm noua in dreptul acceselor

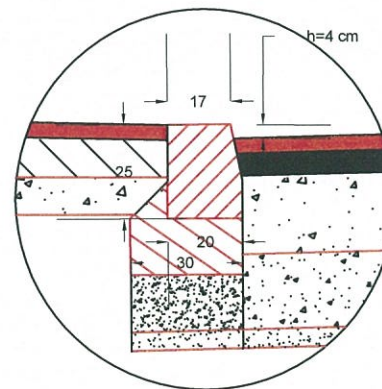

Detaliu A  
Sc. 1:20

Detaliu montare bordura prefabricata 20x25x50cm noua in dreptul trecerilor de pietoni

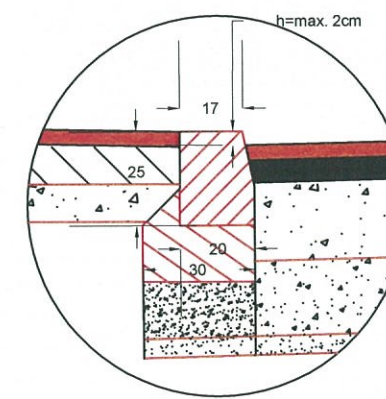

<b>PROIECTANT GENERAL :</b> S.C. EAST WATER DRILLINGS S.R.L. J40/7810/2011 C.U.I. RO28694883 BUCURESTI email: ewdoffice@gmail.com			Beneficiar: Sectorul 6 al Municipiului Bucuresti Adresa: Calea Plevnei nr. 147-149, sector 6, Bucuresti		Proiect nr: 58/2018
<b>SPECIFICATIE</b>	<b>NUME</b>	<b>SEMNATURA</b>	SCARA: 1:50 1:20	Titlu proiect: SF+PT+CS+DE MODERNIZARE SISTEM RUTIER ALEI FARA DENUMIRE, INTRE BLOCURI IN ZONA 6 BD. CONSTRUCTORILOR - STR. GEORGE VALSAN - STR. CEHLAU - CALEA CRANGASI	FAZA: S.F.
<b>SEF PROIECT</b>	Ing. Adrian Avram				
<b>PROIECTANT</b>	Ing. Daniel Mihailescu		DATA: IULIE 2018	Titlu planşa: PROFIL TRANSVERSAL TIP NR 1 AXA 6	PLANSA NR. PTT 07
<b>VERIFICAT</b>	Ing. Nicusor Poiana				



# PROFIL TRANSVERSAL TIP NR. I

Sc. 1:50

Se aplica pe AXA 7 Km 0+000 - Km 0+210

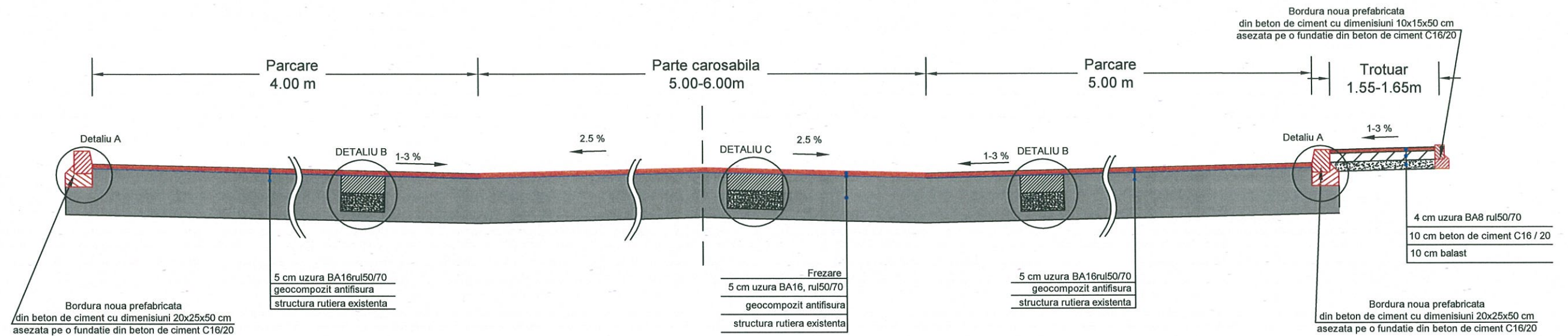

Detaliu B  
Sc. 1:20

Se aplica pe zonele cu cedari la  
parcari

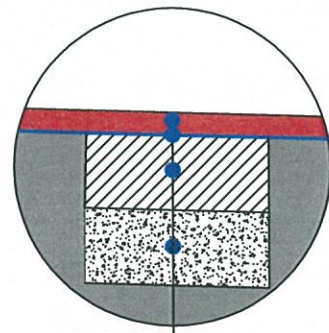

5 cm uzura BA16, rul50/70  
geocompozit antifisura  
20 cm beton de ciment C16/20  
20 cm fundatie din balast  
7 cm strat de forma din nisip  
structura rutiera existenta

Detaliu C  
Sc. 1:20

Se aplica pe zonele cu cedari la  
partea carosabila

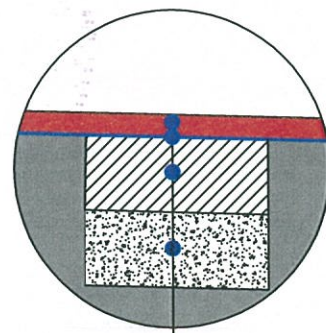

5 cm uzura BA16, rul50/70  
geocompozit antifisura  
20 cm beton de ciment C16/20  
20 cm fundatie din balast  
7 cm strat de forma din nisip  
structura rutiera existenta

Detaliu A  
Sc. 1:20

Detaliu montare bordura  
prefabricata 20x25x50cm existenta  
in cale curenta

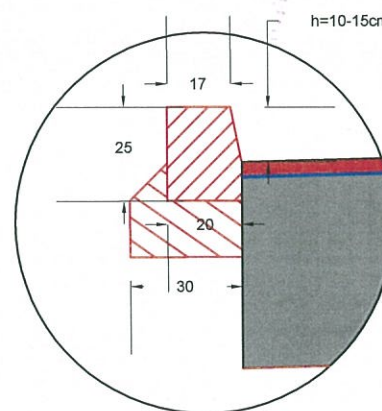

Detaliu A  
Sc. 1:20

Detaliu montare bordura  
prefabricata 20x25x50cm existenta  
in dreptul acceselor

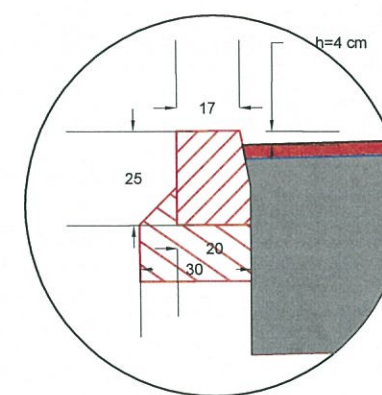

Detaliu A  
Sc. 1:20

Detaliu montare bordura  
prefabricata 20x25x50cm existenta  
in dreptul trecerilor de pietoni

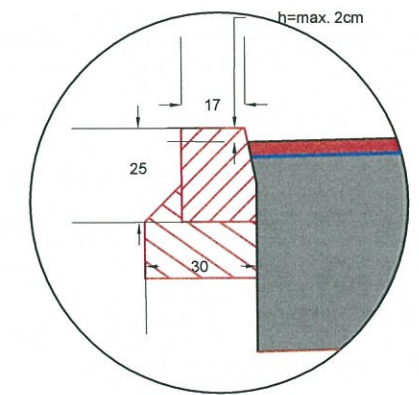

**PROIECTANT GENERAL :**  
S.C. EAST WATER DRILLINGS S.R.L.  
J40/7810/2011 C.U.I. RO28694883 BUCURESTI  
email: ewdoffice@gmail.com

SPECIFICATIE	NUME	SEMNATURA
SEF PROIECT	Ing. Adrian Avram	
PROIECTANT	Ing. Daniel Mihailescu	
VERIFICAT	Ing. Nicusor Poiana	

SCARA:  
1:50  
1:20

DATA:  
IULIE  
2018

**Beneficiar:**  
Sectorul 6 al Municipiului Bucuresti  
Adresa: Calea Plevnei nr. 147-149, sector 6, Bucuresti

**Titlu proiect:**  
SF+PT+CS+DE MODERNIZARE SISTEM RUTIER ALEI  
FARA DENUMIRE, INTRE BLOCURI IN ZONA 6  
BD. CONSTRUCTORILOR - STR. GEORGE VALSAN -  
STR. CEHLAU - CALEA CRANGASI

**Titlu plansa:**  
PROFIL TRANSVERSAL TIP NR 1  
AXA 7

**Proiect nr:**  
58/2018

**FAZA:**  
S.F.

**PLANS NR.**  
PTT 08



# PROFIL TRANSVERSAL TIP NR. II

Sc. 1:50

Se aplica pe AXA 7 Km 0+210 - Km 0+395

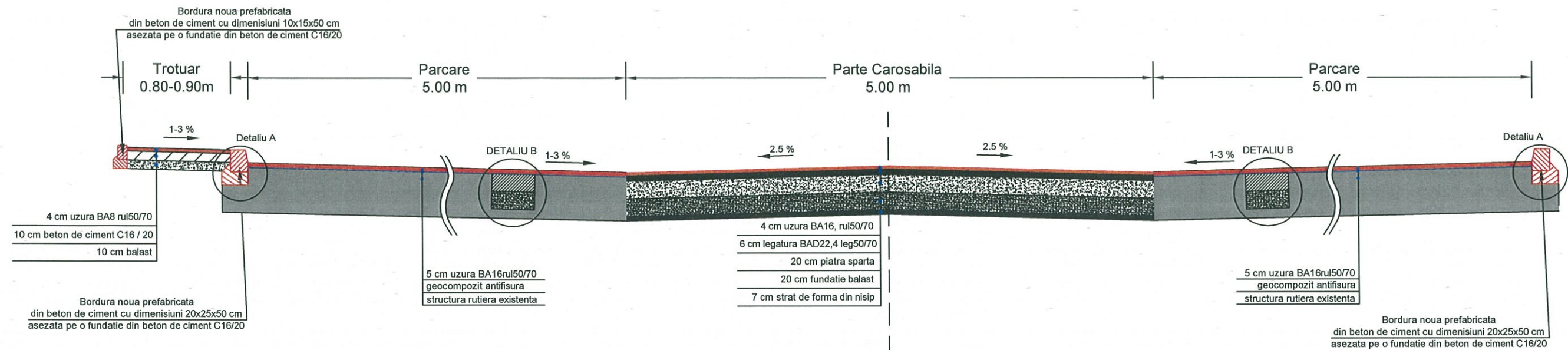

Detaliu B  
Sc. 1:20

Se aplica pe zonele cu cedari la  
parcari

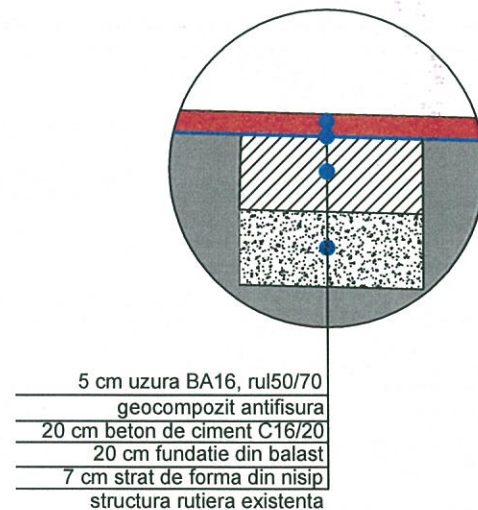

Detaliu A  
Sc. 1:20

Detaliu montare bordura  
prefabricata 20x25x50cm existenta  
in cale curenta

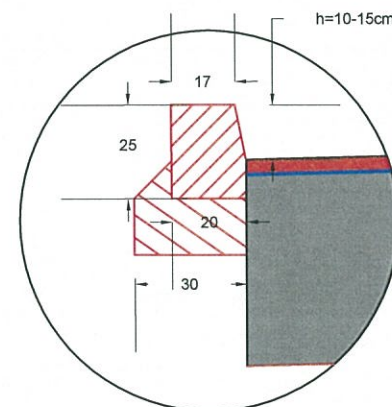

Detaliu A  
Sc. 1:20

Detaliu montare bordura  
prefabricata 20x25x50cm existenta  
in dreptul acceselor

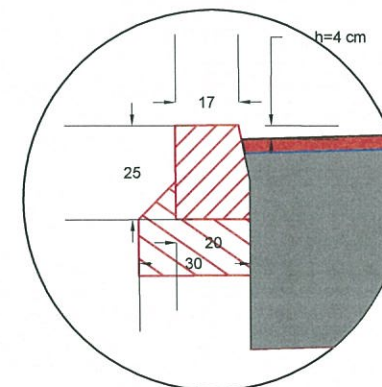

Detaliu A  
Sc. 1:20

Detaliu montare bordura  
prefabricata 20x25x50cm existenta  
in dreptul trecerilor de pietoni

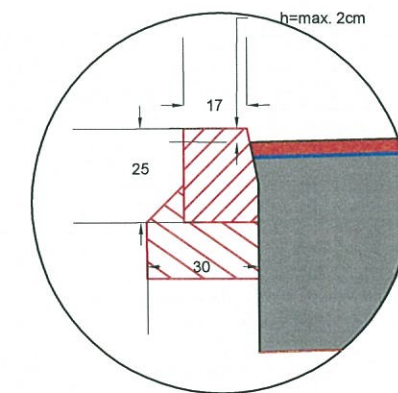

<b>PROIECTANT GENERAL :</b> S.C. EAST WATER DRILLINGS S.R.L. J40/7810/2011 C.U.I. RO28694883 BUCURESTI email: ewdoffice@gmail.com			Beneficiar: Sectorul 6 al Municipiului Bucuresti Adresa: Calea Plevnei nr. 147-149, sector 6, Bucuresti		Proiect nr: 58/2018
<b>SPECIFICATIE</b>	<b>NUME</b>	<b>SEMNATURA</b>	SCARA: 1:50 1:20	Titlu proiect: SF+PT+CS+DE MODERNIZARE SISTEM RUTIER ALEI FARA DENUMIRE, INTRE BLOCURI IN ZONA 6 BD. CONSTRUCTORILOR - STR. GEORGE VALSAN - STR. CEHLAU - CALEA CRANGASI	FAZA: S.F.
<b>SEF PROIECT</b>	Ing. Adrian Avram				
<b>PROIECTANT</b>	Ing. Daniel Mihailescu		DATA: IULIE 2018	Titlu plansa: PROFIL TRANSVERSAL TIP NR 2 AXA 7	PLANSA NR. PTT 09
<b>VERIFICAT</b>	Ing. Nicusor Poiana				



# PROFIL TRANSVERSAL TIP NR. III

Sc. 1:50

Se aplica pe AXA 7 Km 0+395 - Km 0+528

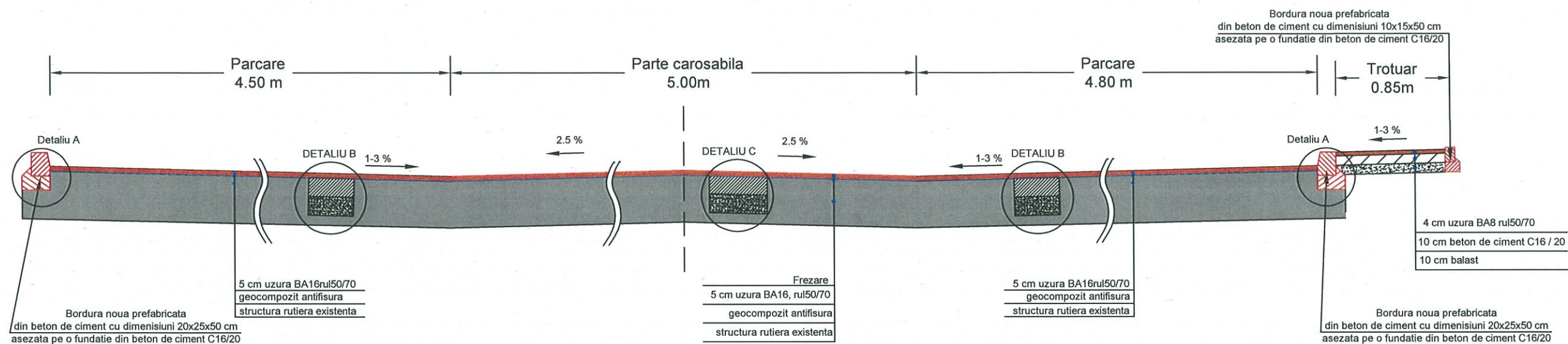

Detaliu B  
Sc. 1:20

Se aplica pe zonele cu cedari la parcare

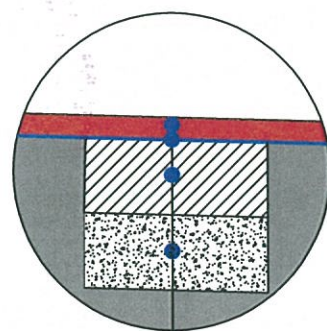

5 cm uzura BA16, rul50/70  
geocompozit antifisura  
20 cm beton de ciment C16/20  
20 cm fundatie din balast  
7 cm strat de forma din nisip  
structura rutiera existenta

Detaliu C  
Sc. 1:20

Se aplica pe zonele cu cedari la partea carosabila

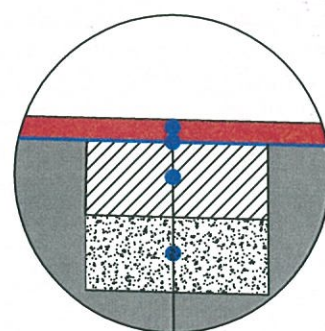

5 cm uzura BA16, rul50/70  
geocompozit antifisura  
20 cm beton de ciment C16/20  
20 cm fundatie din balast  
7 cm strat de forma din nisip  
structura rutiera existenta

Detaliu A  
Sc. 1:20

Detaliu montare bordura prefabricata 20x25x50cm existenta in cale curenta

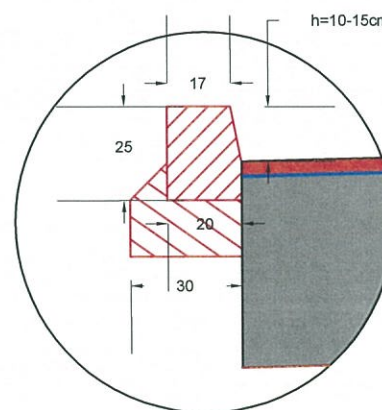

Detaliu A  
Sc. 1:20

Detaliu montare bordura prefabricata 20x25x50cm existenta in dreptul acceselor

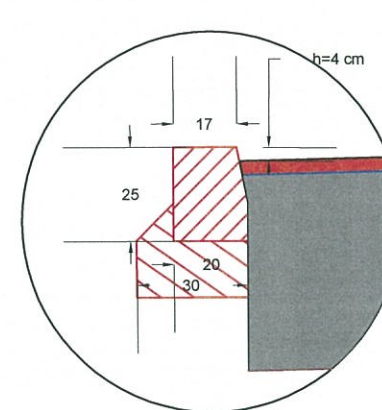

Detaliu A  
Sc. 1:20

Detaliu montare bordura prefabricata 20x25x50cm existenta in dreptul trecerilor de pietoni

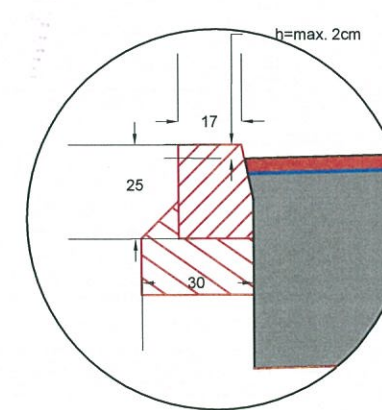

PROIECTANT GENERAL :  
S.C. EAST WATER DRILLINGS S.R.L.  
J40/7810/2011 C.U.I. RO28694883 BUCURESTI  
email: ewdoffice@gmail.com

SPECIFICATIE	NUME	SEMNATURA
SEF PROIECT	Ing. Adrian Avram	
PROIECTANT	Ing. Daniel Mihailescu	
VERIFICAT	Ing. Nicusor Poiana	

Beneficiar:  
Sectorul 6 al Municipiului Bucuresti  
Adresa: Calea Plevnei nr. 147-149, sector 6, Bucuresti

Titlu proiect:  
SF+PT+CS+DE MODERNIZARE SISTEM RUTIER ALEI  
FARA DENUMIRE, INTRE BLOCURI IN ZONA 6  
BD. CONSTRUCTORILOR - STR. GEORGE VALSAN -  
STR. CEHLAU - CALEA CRANGASI

Titlu plansa:  
PROFIL TRANSVERSAL TIP NR 3  
AXA 7

Proiect nr:  
58/2018

FAZA:  
S.F.

PLANSA NR.  
PTT 10



# PROFIL TRANSVERSAL TIP NR. IV

Sc. 1:50

Se aplica pe AXA 7 Km 0+528 - Km 0+618.53

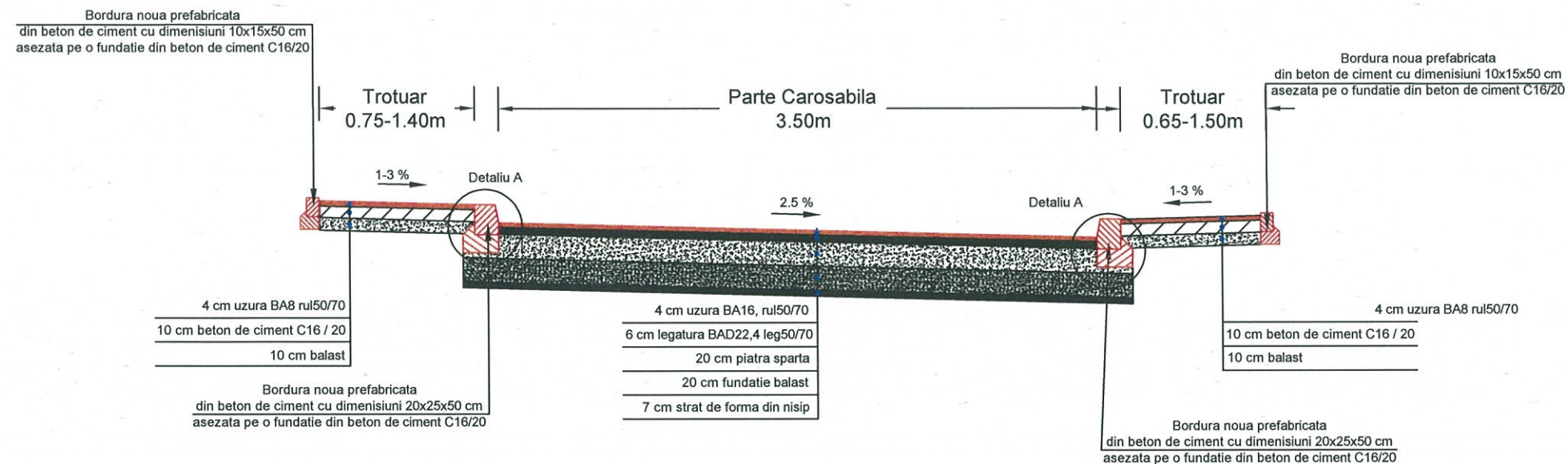

Detaliu A  
Sc. 1:20

Detaliu montare bordura prefabricata 20x25x50cm noua in cale curenta

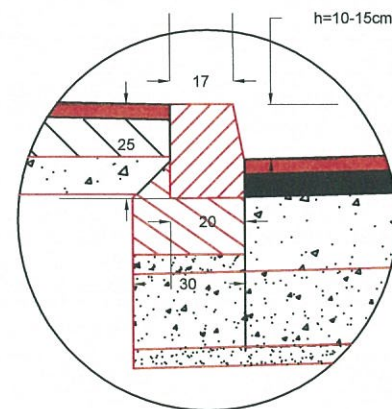

Detaliu A  
Sc. 1:20

Detaliu montare bordura prefabricata 20x25x50cm noua in dreptul acceselor

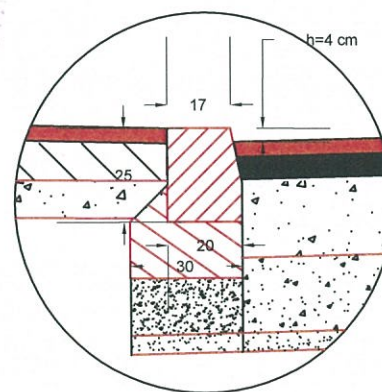

Detaliu A  
Sc. 1:20

Detaliu montare bordura prefabricata 20x25x50cm noua in dreptul trecerilor de pietoni

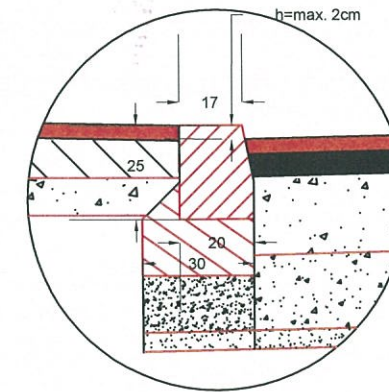

<b>PROIECTANT GENERAL :</b> S.C. EAST WATER DRILLINGS S.R.L. J40/7810/2011 C.U.I. RO28694883 BUCURESTI email: ewdoffice@gmail.com			Beneficiar: <b>Sectorul 6 al Municipiului Bucuresti</b> Adresa: Calea Plevnei nr. 147-149, sector 6, Bucuresti		Proiect nr: <b>58/2018</b>
<b>SPECIFICATIE</b>	<b>NUME</b>	<b>SEMNATURA</b>	SCARA: 1:50 1:20	Titlu proiect: SF+PT+CS+DE MODERNIZARE SISTEM RUTIER ALEI FARA DENUMIRE, INTRE BLOCURI IN ZONA 6 BD. CONSTRUCTORILOR - STR. GEORGE VALSAN - STR. CEHLAU - CALEA CRANGASI	FAZA: <b>S.F.</b>
<b>SEF PROIECT</b>	Ing. Adrian Avram				
<b>PROIECTANT</b>	Ing. Daniel Mihailescu		DATA: IULIE 2018	Titlu plansa: <b>PROFIL TRANSVERSAL TIP NR 4 AXA 7</b>	PLANSĂ NR. PTT 11
<b>VERIFICAT</b>	Ing. Nicusor Poiana				



# PROFIL TRANSVERSAL TIP NR. I

Sc. 1:50  
Se aplica pe AXA 8

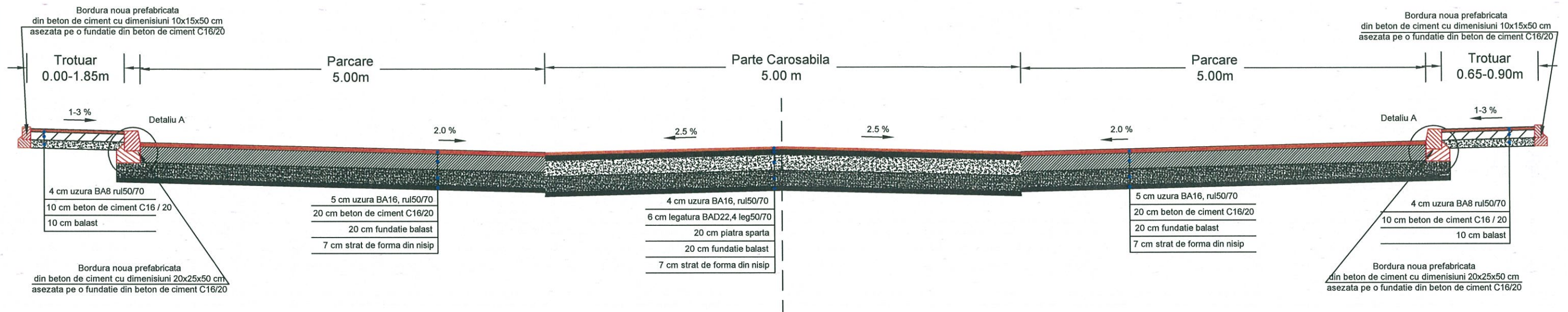

Detaliu A  
Sc. 1:20

Detaliu montare bordura  
prefabricata 20x25x50cm noua  
in cale curenta

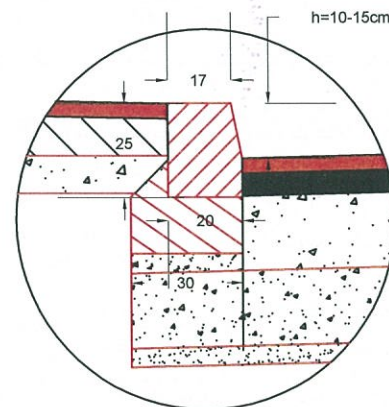

Detaliu A  
Sc. 1:20

Detaliu montare bordura  
prefabricata 20x25x50cm noua  
in dreptul acceselor

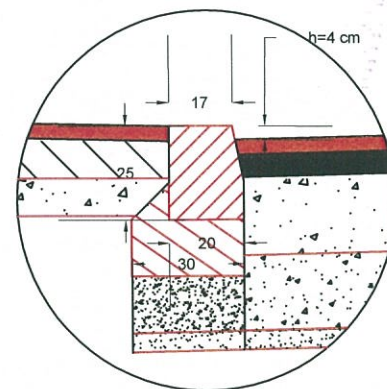

Detaliu A  
Sc. 1:20

Detaliu montare bordura  
prefabricata 20x25x50cm noua  
in dreptul trecerilor de pietoni

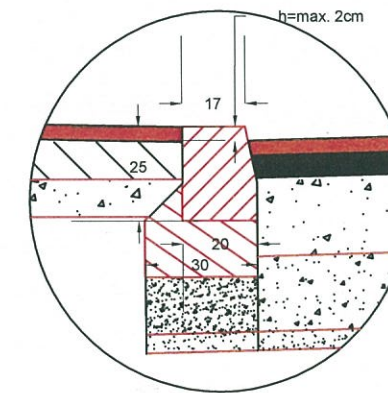

PROIECTANT GENERAL : S.C. EAST WATER DRILLINGS S.R.L. J40/7810/2011 C.U.I. RO28694883 BUCURESTI email: ewdoffice@gmail.com			Beneficiar: Sectorul 6 al Municipiului Bucuresti Adresa: Calea Plevnei nr. 147-149, sector 6, Bucuresti		Proiect nr: 58/2018
SPECIFICATIE	NUME	SEMNATURA	SCARA: 1:50 1:20	Titlu proiect: SF+PT+CS+DE MODERNIZARE SISTEM RUTIER ALEI FARA DENUMIRE, INTRE BLOCURI IN ZONA 6 BD. CONSTRUCTORILOR - STR. GEORGE VALSAN - STR. CEHLAU - CALEA CRANGASI	FAZA: S.F.
SEF PROIECT	Ing. Adrian Avram				
PROIECTANT	Ing. Daniel Mihailescu		DATA: IULIE 2018	Titlu plansa: PROFIL TRANSVERSAL TIP NR 1 AXA 8	PLANSA NR.
VERIFICAT	Ing. Nicusor Poiana				PTT 12



# PROFIL TRANSVERSAL TIP NR. I

Sc. 1:50

Se aplica pe AXA 9

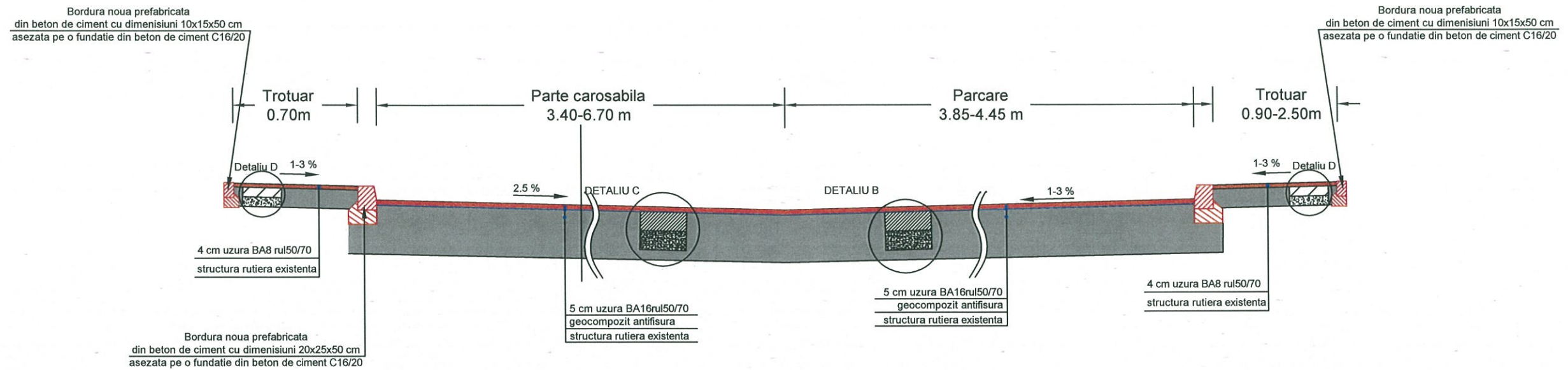

Detaliu B  
Sc. 1:20

Se aplica pe zonele cu cedari la  
parcari

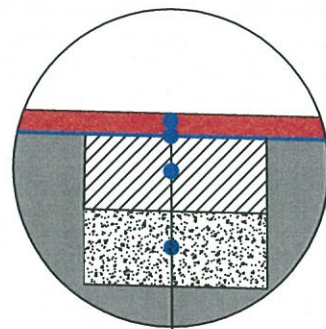

5 cm uzura BA16, rul50/70  
geocompozit antifisura  
20 cm beton de ciment C16/20  
20 cm fundatie din balast  
7 cm strat de forma din nisip  
structura rutiera existenta

Detaliu C  
Sc. 1:20

Se aplica pe zonele cu cedari la  
partea carosabila

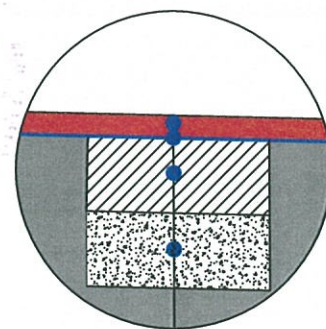

5 cm uzura BA16, rul50/70  
geocompozit antifisura  
20 cm beton de ciment C16/20  
20 cm fundatie din balast  
7 cm strat de forma din nisip  
structura rutiera existenta

Detaliu D  
Sc. 1:20

Se aplica pe zonele cu cedari la  
trotuar

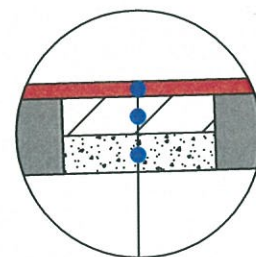

4 cm uzura BA8 rul50/70  
10 cm beton de ciment C16 / 20  
10 cm balast

Detaliu A  
Sc. 1:20

Detaliu montare bordura  
prefabricata 20x25x50cm existenta  
in cale curenta

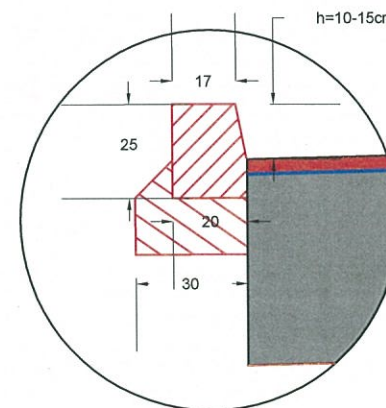

Detaliu A  
Sc. 1:20

Detaliu montare bordura  
prefabricata 20x25x50cm existenta  
in dreptul acceselor

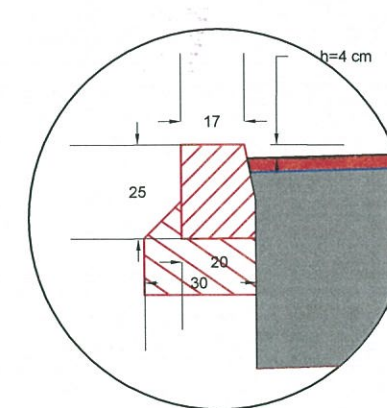

Detaliu A  
Sc. 1:20

Detaliu montare bordura  
prefabricata 20x25x50cm existenta  
in dreptul trecerilor de pietoni

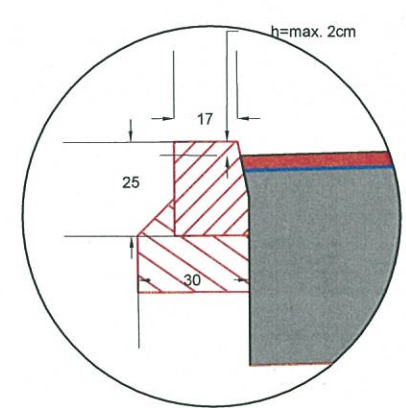

**PROIECTANT GENERAL :**  
S.C. EAST WATER DRILLINGS S.R.L.  
J40/7810/2011 C.U.I. RO28694883 BUCURESTI  
email: ewdoffice@gmail.com

**Beneficiar:**  
Sectorul 6 al Municipiului Bucuresti  
Adresa: Calea Plevnei nr. 147-149, sector 6, Bucuresti

**Proiect nr:**  
58/2018

SPECIFICATIE	NUME	SEMNATURA
SEF PROIECT	Ing. Adrian Avram	
PROIECTANT	Ing. Daniel Mihailescu	
VERIFICAT	Ing. Nicusor Poiana	

**SCARA:**  
1:50  
1:20

**DATA:**  
IULIE  
2018

**Titlu proiect:**  
SF+PT+CS+DE MODERNIZARE SISTEM RUTIER ALEI  
FARA DENUMIRE, INTRE BLOCURI IN ZONA 6  
BD. CONSTRUCTORILOR - STR. GEORGE VALSAN -  
STR. CEHLAU - CALEA CRANGASI

**FAZA:**  
S.F.

**Titlu plansa:**  
PROFIL TRANSVERSAL TIP NR 1  
AXA 9

**PLANSA NR.**  
PTT 13



# PROFIL TRANSVERSAL TIP NR. I

Sc. 1:50

Se aplica pe AXA 10

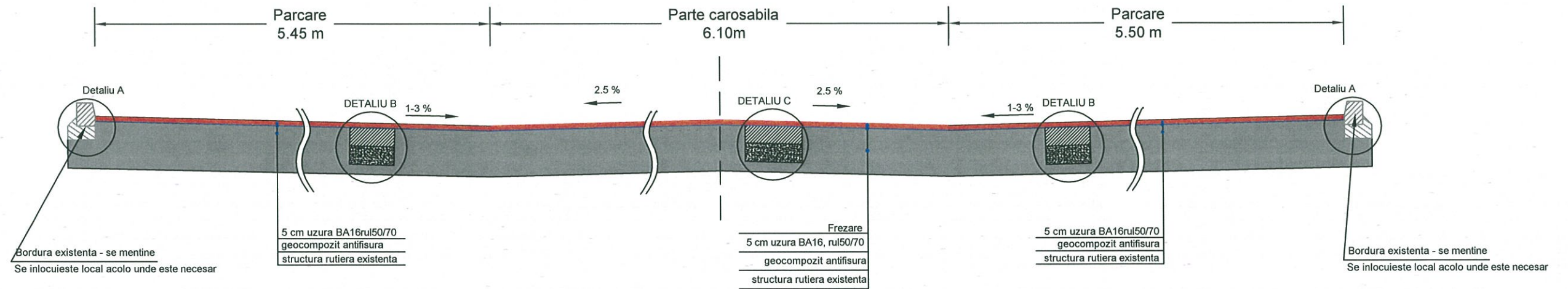

Detaliu B  
Sc. 1:20

Se aplica pe zonele cu cedari la parcare

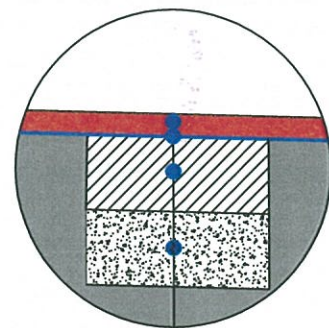

5 cm uzura BA16, rul50/70  
geocompozit antifisura  
20 cm beton de ciment C16/20  
20 cm fundatie din balast  
7 cm strat de forma din nisip  
structura rutiera existenta

Detaliu C  
Sc. 1:20

Se aplica pe zonele cu cedari la partea carosabila

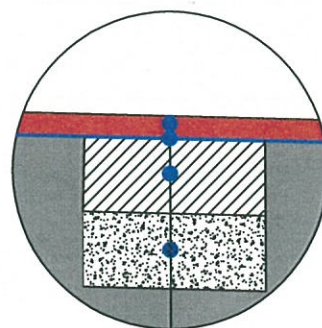

5 cm uzura BA16, rul50/70  
geocompozit antifisura  
20 cm beton de ciment C16/20  
20 cm fundatie din balast  
7 cm strat de forma din nisip  
structura rutiera existenta

Detaliu A  
Sc. 1:20

Detaliu montare bordura prefabricata 20x25x50cm existenta in cale curenta

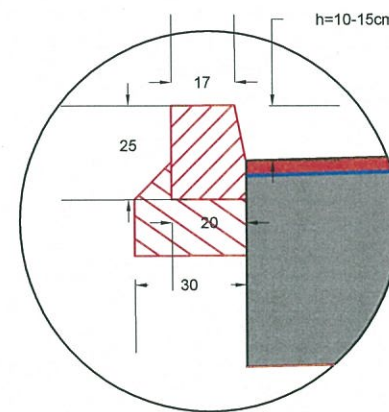

Detaliu A  
Sc. 1:20

Detaliu montare bordura prefabricata 20x25x50cm existenta in dreptul acceselor

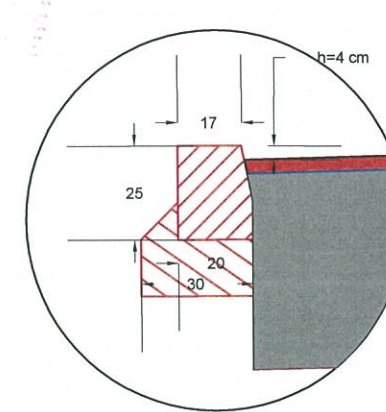

Detaliu A  
Sc. 1:20

Detaliu montare bordura prefabricata 20x25x50cm existenta in dreptul trecerilor de pietoni

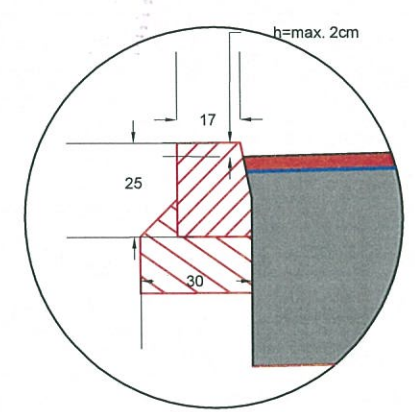

<b>PROIECTANT GENERAL :</b> S.C. EAST WATER DRILLINGS S.R.L. J40/7810/2011 C.U.I. RO28694883 BUCURESTI email: ewdoffice@gmail.com			Beneficiar: Sectorul 6 al Municipiului Bucuresti Adresa: Calea Plevnei nr. 147-149, sector 6, Bucuresti		Proiect nr: 58/2018
<b>SPECIFICATIE</b>	<b>NUME</b>	<b>SEMNATURA</b>	SCARA: 1:50 1:20	Titlu proiect: SF+PT+CS+DE MODERNIZARE SISTEM RUTIER ALEI FARA DENUMIRE, INTRE BLOCURI IN ZONA 6 BD. CONSTRUCTORILOR - STR. GEORGE VALSAN - STR. CEHLAU - CALEA CRANGASI	FAZA: S.F.
<b>SEF PROIECT</b>	Ing. Adrian Avram				
<b>PROIECTANT</b>	Ing. Daniel Mihailescu		DATA: IULIE 2018	Titlu planşa: PROFIL TRANSVERSAL TIP NR 1 AXA 10	PLANSA NR. PTT 14
<b>VERIFICAT</b>	Ing. Nicusor Poiana				



# PROFIL TRANSVERSAL TIP NR. I

Sc. 1:50

Se aplica pe AXA 11 Km 0+000 - Km 0+210

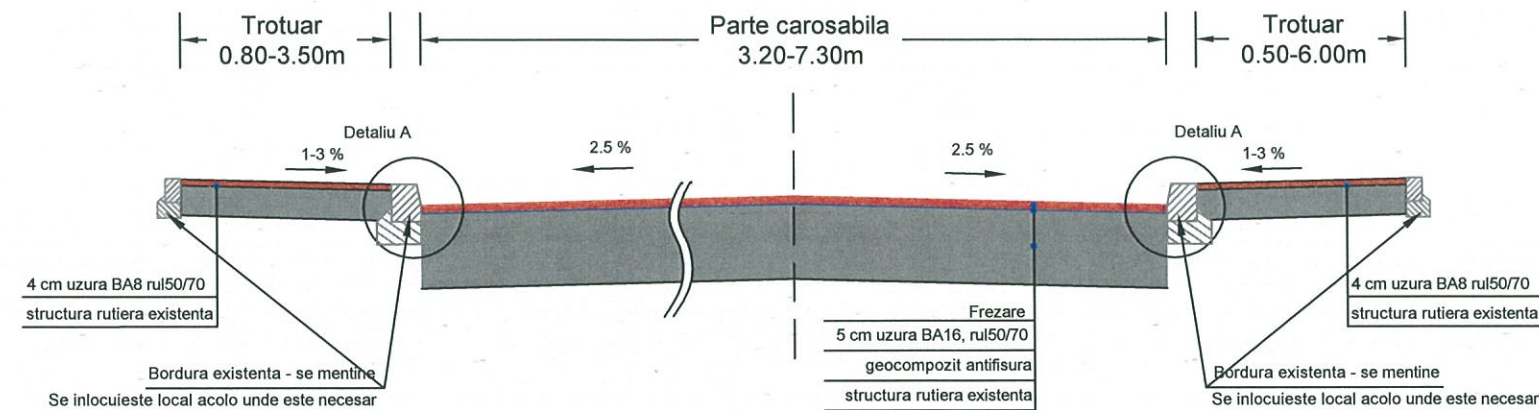

Detaliu A  
Sc. 1:20

Detaliu montare bordura  
prefabricata 20x25x50cm existenta  
in cale curenta

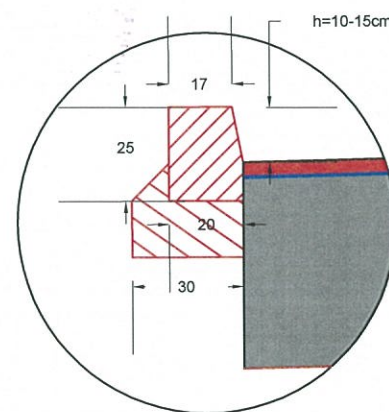

Detaliu A  
Sc. 1:20

Detaliu montare bordura  
prefabricata 20x25x50cm existenta  
in dreptul acceselor

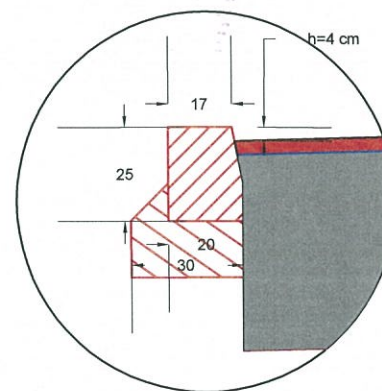

Detaliu A  
Sc. 1:20

Detaliu montare bordura  
prefabricata 20x25x50cm existenta  
in dreptul trecerilor de pietoni

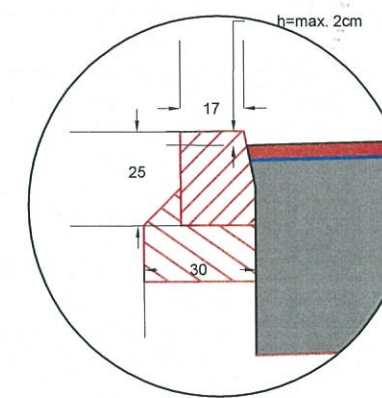

<b>PROIECTANT GENERAL :</b> <b>S.C. EAST WATER DRILLINGS S.R.L.</b> <b>J40/7810/2011 C.U.I. RO28694883 BUCURESTI</b> <b>email: ewdoffice@gmail.com</b>			<b>Beneficiar:</b> <b>Sectorul 6 al Municipiului Bucuresti</b> <b>Adresa: Calea Plevnei nr. 147-149, sector 6, Bucuresti</b>		<b>Proiect nr:</b> <b>58/2018</b>
<b>SPECIFICATIE</b>	<b>NUME</b>	<b>SEMNATURA</b>	<b>SCARA:</b> 1:50 1:20	<b>Titlu proiect:</b> SF+PT+CS+DE MODERNIZARE SISTEM RUTIER ALEI FARA DENUMIRE, INTRE BLOCURI IN ZONA 6 BD. CONSTRUCTORILOR - STR. GEORGE VALSAN - STR. CEHLAU - CALEA CRANGASI	<b>FAZA:</b> <b>S.F.</b>
<b>SEF PROIECT</b>	Ing. Adrian Avram				
<b>PROIECTANT</b>	Ing. Daniel Mihailescu		<b>DATA:</b> IULIE 2018	<b>Titlu plansa:</b> <b>PROFIL TRANSVERSAL TIP NR 1</b> <b>AXA 11</b>	<b>PLANS NR.</b> <b>PTT 15</b>
<b>VERIFICAT</b>	Ing. Nicusor Poiana				



# PROFIL TRANSVERSAL TIP NR. II

Sc. 1:50

Se aplica pe AXA 11 Km 0+210 - Km 0+328.81

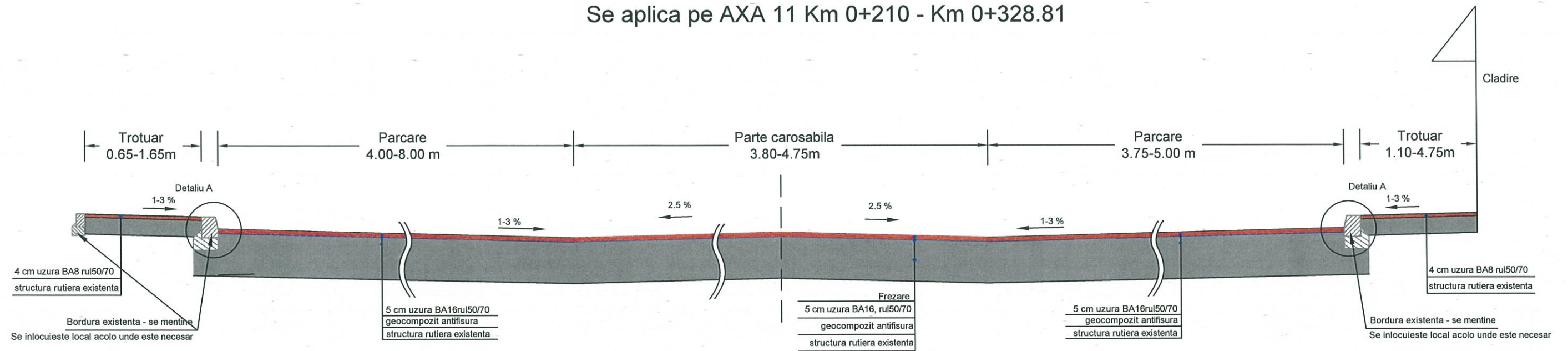

Detaliu A  
Sc. 1:20

Detaliu montare bordura prefabricata 20x25x50cm existenta in cale curenta

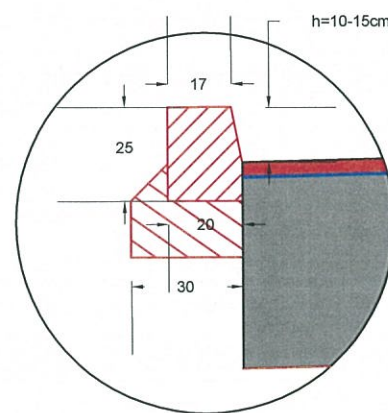

Detaliu A  
Sc. 1:20

Detaliu montare bordura prefabricata 20x25x50cm existenta in dreptul acceselor

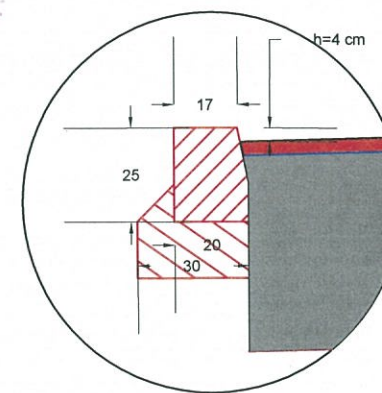

Detaliu A  
Sc. 1:20

Detaliu montare bordura prefabricata 20x25x50cm existenta in dreptul trecerilor de pietoni

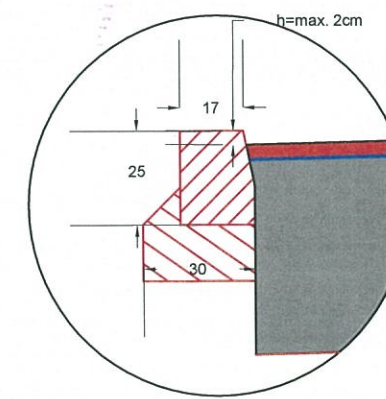

<b>PROIECTANT GENERAL :</b> S.C. EAST WATER DRILLINGS S.R.L. J40/7810/2011 C.U.I. RO28694883 BUCURESTI email: ewdoffice@gmail.com			Beneficiar: Sectorul 6 al Municipiului Bucuresti Adresa: Calea Plevnei nr. 147-149, sector 6, Bucuresti		Proiect nr: 58/2018
<b>SPECIFICATIE</b>	<b>NUME</b>	<b>SEMNATURA</b>	SCARA: 1:50 1:20	Titlu proiect: SF+PT+CS+DE MODERNIZARE SISTEM RUTIER ALEI FARA DENUMIRE, INTRE BLOCURI IN ZONA 6 BD. CONSTRUCTORILOR - STR. GEORGE VALSAN - STR. CEHLAU - CALEA CRANGASI	FAZA: S.F.
SEF PROIECT	Ing. Adrian Avram				
PROIECTANT	Ing. Daniel Mihailescu		DATA: IULIE 2018	Titlu planşa: PROFIL TRANSVERSAL TIP NR 2 AXA 11	PLANSA NR. PTT 16
VERIFICAT	Ing. Nicusor Poiana				



# PROFIL TRANSVERSAL TIP NR. I

Sc. 1:50

Se aplica pe AXA 12

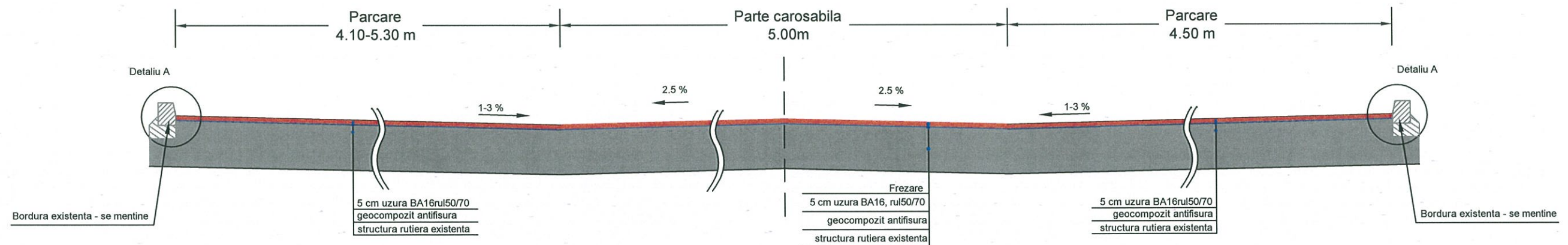

Detaliu A  
Sc. 1:20

Detaliu montare bordura  
prefabricata 20x25x50cm existenta  
in cale curenta

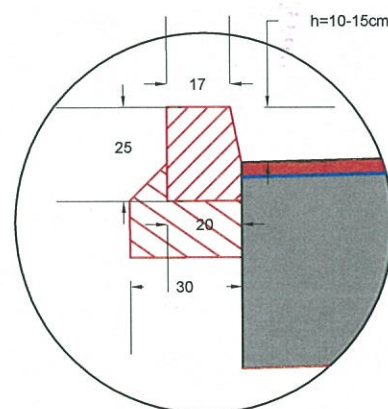

Detaliu A  
Sc. 1:20

Detaliu montare bordura  
prefabricata 20x25x50cm existenta  
in dreptul acceselor

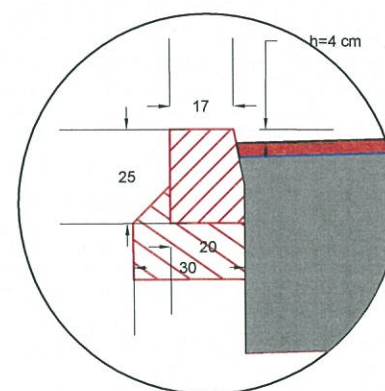

Detaliu A  
Sc. 1:20

Detaliu montare bordura  
prefabricata 20x25x50cm existenta  
in dreptul trecerilor de pietoni

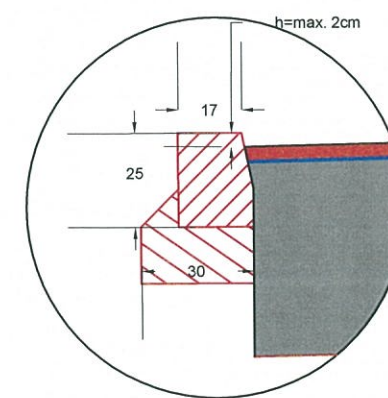

<b>PROIECTANT GENERAL :</b> S.C. EAST WATER DRILLINGS S.R.L. J40/7810/2011 C.U.I. RO28694883 BUCURESTI email: ewdoffice@gmail.com			Beneficiar:	Proiect nr:
			Sectorul 6 al Municipiului Bucuresti	58/2018
			Adresa: Calea Plevnei nr. 147-149, sector 6, Bucuresti	
SPECIFICATIE	NUME	SEMNATURA	SCARA:	Titlu proiect:
SEF PROIECT	Ing. Adrian Avram		1:50	SF+PT+CS+DE MODERNIZARE SISTEM RUTIER ALEI
PROIECTANT	Ing. Daniel Mihailescu		1:20	FARA DENUMIRE, INTRE BLOCURI IN ZONA 6
VERIFICAT	Ing. Nicusor Poiana		DATA:	BD. CONSTRUCTORILOR - STR. GEORGE VALSAN -
			IULIE	STR. CEHLAU - CALEA CRANGASI
			2018	Titlu planşa:
				PROFIL TRANSVERSAL TIP NR 1
				AXA 12
				PLANSA NR.
				PTT 17



# PROFIL TRANSVERSAL TIP NR. I

Sc. 1:50

Se aplica pe AXA 13 Km 0+000 - Km 0+054 partea dreapta

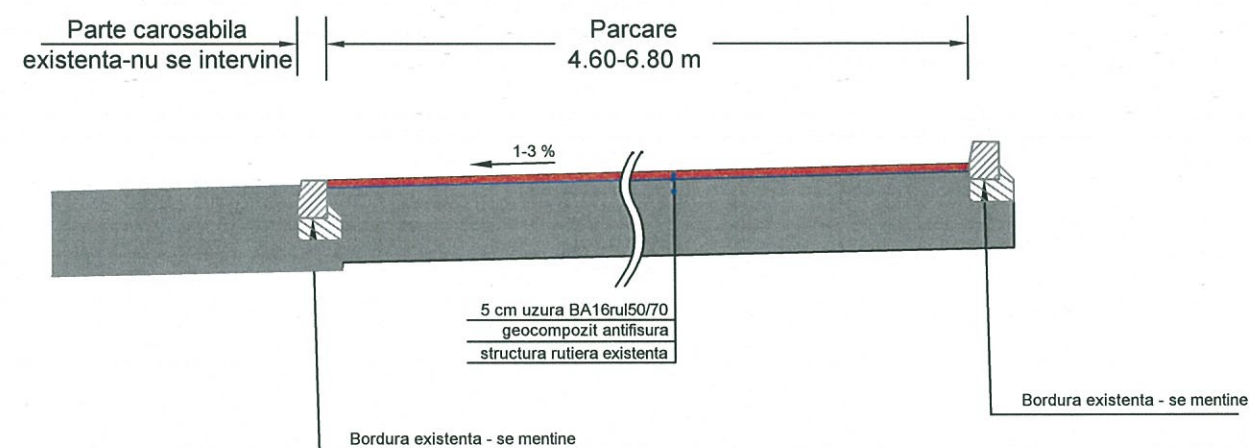

<b>PROIECTANT GENERAL :</b> S.C. EAST WATER DRILLINGS S.R.L. J40/7810/2011 C.U.I. RO28694883 BUCURESTI email: ewdoffice@gmail.com			<b>Beneficiar:</b> Sectorul 6 al Municipiului Bucuresti Adresa: Calea Plevnei nr. 147-149, sector 6, Bucuresti		<b>Proiect nr:</b> 58/2018
<b>SPECIFICATIE</b>	<b>NUME</b>	<b>SEMNATURA</b>	<b>SCARA:</b> 1:50 1:20	<b>Titlu proiect:</b> SF+PT+CS+DE MODERNIZARE SISTEM RUTIER ALEI FARA DENUMIRE, INTRE BLOCURI IN ZONA 6 BD. CONSTRUCTORILOR - STR. GEORGE VALSAN - STR. CEHLAU - CALEA CRANGASI	<b>FAZA:</b> S.F.
SEF PROIECT	Ing. Adrian Avram				
PROIECTANT	Ing. Daniel Mihailescu		<b>DATA:</b> IULIE 2018	<b>Titlu plansa:</b> PROFIL TRANSVERSAL TIP NR 1 AXA 13	<b>PLANS NR.</b> PTT 18
VERIFICAT	Ing. Nicusor Poiana				



# PROFIL TRANSVERSAL TIP NR. II

Sc. 1:50

Se aplica pe AXA 13 Km 0+135 - Km 0+165 partea stanga

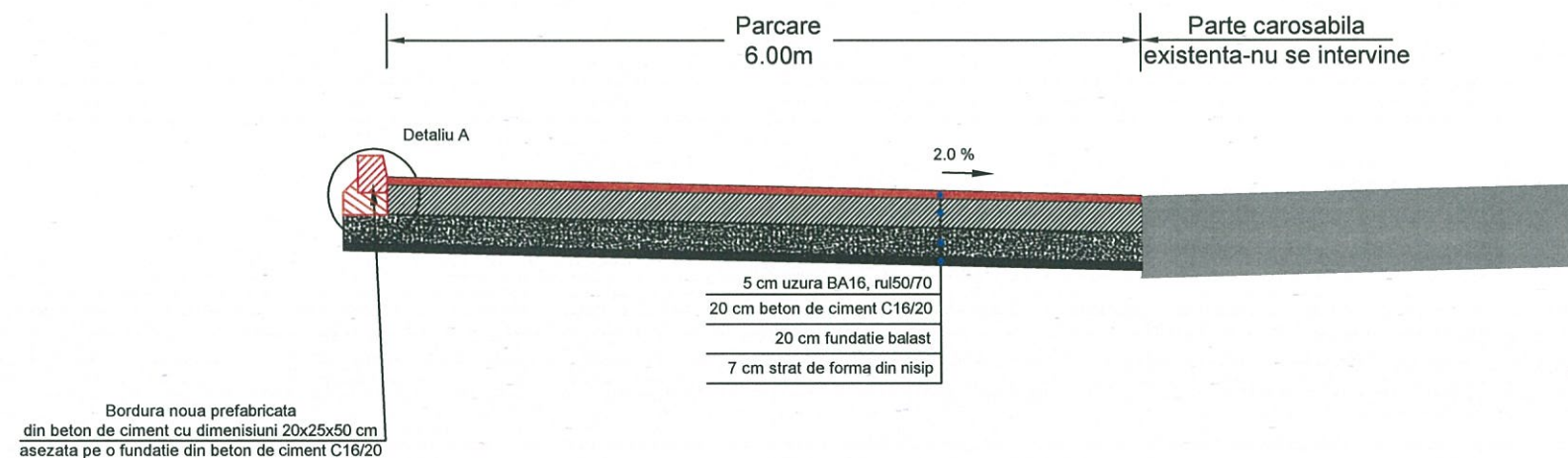

Detaliu A  
Sc. 1:20

Detaliu montare bordura prefabricata 20x25x50cm noua in cale curenta

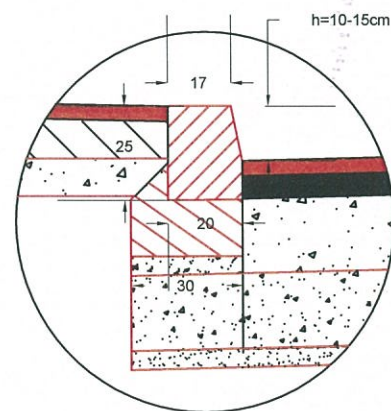

Detaliu A  
Sc. 1:20

Detaliu montare bordura prefabricata 20x25x50cm noua in dreptul acceselor

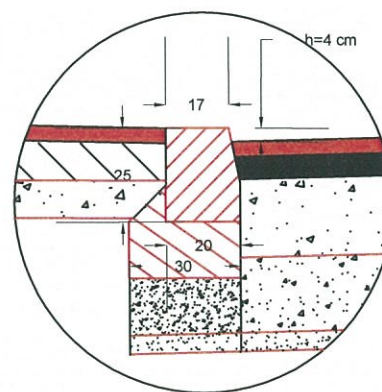

Detaliu A  
Sc. 1:20

Detaliu montare bordura prefabricata 20x25x50cm noua in dreptul trecerilor de pietoni

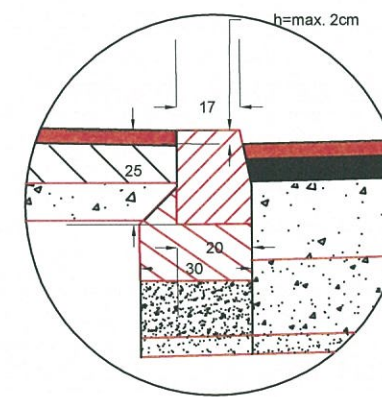

<b>PROIECTANT GENERAL :</b> S.C. EAST WATER DRILLINGS S.R.L. J40/7810/2011 C.U.I. RO28694883 BUCURESTI email: ewdoffice@gmail.com			<b>Beneficiar:</b> Sectorul 6 al Municipiului Bucuresti Adresa: Calea Plevnei nr. 147-149, sector 6, Bucuresti		<b>Proiect nr:</b> 58/2018
<b>SPECIFICATIE</b>	<b>NUME</b>	<b>SEMNATURA</b>	<b>SCARA:</b> 1:50 1:20	<b>Titlu proiect:</b> SF+PT+CS+DE MODERNIZARE SISTEM RUTIER ALEI FARA DENUMIRE, INTRE BLOCURI IN ZONA 6 BD. CONSTRUCTORILOR - STR. GEORGE VALSAN - STR. CEHLAU - CALEA CRANGASI	<b>FAZA:</b> S.F.
<b>SEF PROIECT</b>	Ing. Adrian Avram				
<b>PROIECTANT</b>	Ing. Daniel Mihailescu		<b>DATA:</b> IULIE 2018	<b>Titlu plansa:</b> PROFIL TRANSVERSAL TIP NR 2 AXA 13	<b>PLANS NR.</b> PTT 19
<b>VERIFICAT</b>	Ing. Nicusor Poiana				



# PROFIL TRANSVERSAL TIP NR. I

Sc. 1:50

Se aplica pe AXA 17

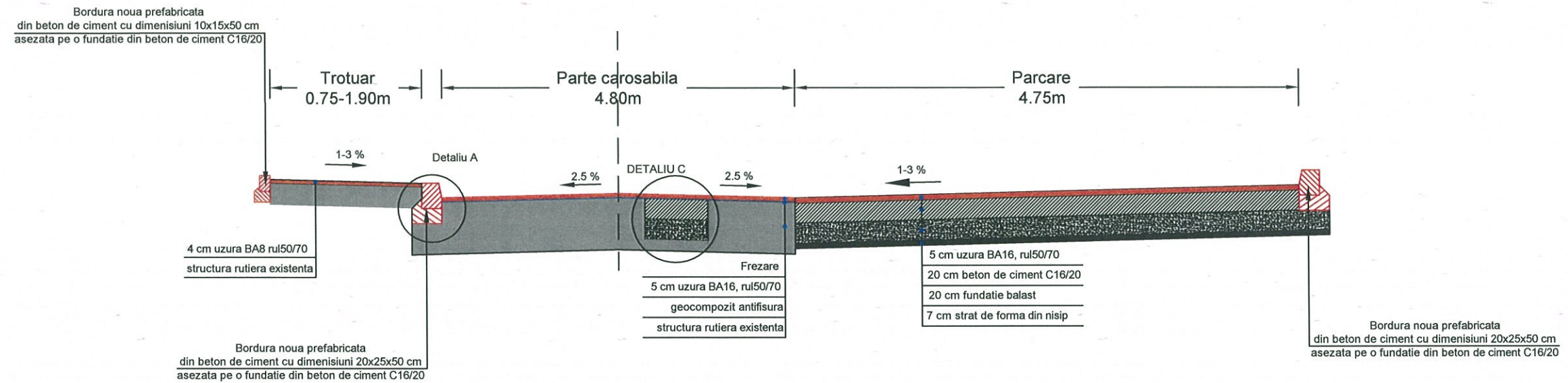

Detaliu C  
Sc. 1:20

Se aplica pe zonele cu cedari la  
partea carosabila

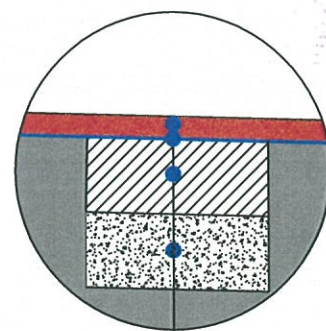

5 cm uzura BA16, rul50/70  
geocompozit antifisura  
20 cm beton de ciment C16/20  
20 cm fundatie din balast  
7 cm strat de forma din nisip  
structura rutiera existenta

Detaliu A  
Sc. 1:20

Detaliu montare bordura  
prefabricata 20x25x50cm existenta  
in cale curenta

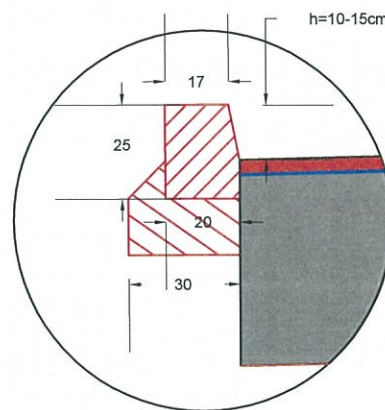

Detaliu A  
Sc. 1:20

Detaliu montare bordura  
prefabricata 20x25x50cm existenta  
in dreptul acceselor

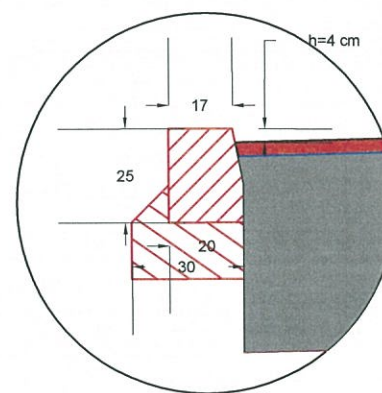

Detaliu A  
Sc. 1:20

Detaliu montare bordura  
prefabricata 20x25x50cm existenta  
in dreptul trecerilor de pietoni

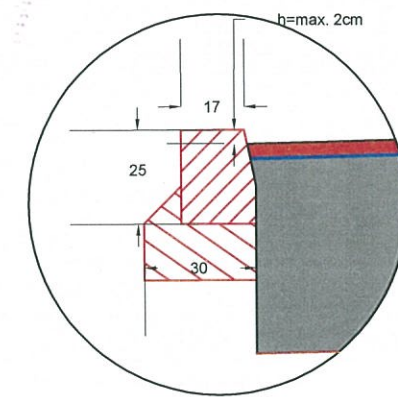

<b>PROIECTANT GENERAL :</b> S.C. EAST WATER DRILLINGS S.R.L. J40/7810/2011 C.U.I. RO28694883 BUCURESTI email: ewdoffice@gmail.com			<b>Beneficiar:</b> Sectorul 6 al Municipiului Bucuresti Adresa: Calea Plevnei nr. 147-149, sector 6, Bucuresti		<b>Proiect nr:</b> 58/2018
<b>SPECIFICATIE</b>	<b>NUME</b>	<b>SEMNATURA</b>	<b>SCARA:</b> 1:50 1:20	<b>Titlu proiect:</b> SF+PT+CS+DE MODERNIZARE SISTEM RUTIER ALEI FARA DENUMIRE, INTRE BLOCURI IN ZONA 6 BD. CONSTRUCTORILOR - STR. GEORGE VALSAN - STR. CEHLAU - CALEA CRANGASI	<b>FAZA:</b> S.F.
<b>SEF PROIECT</b>	Ing. Adrian Avram				
<b>PROIECTANT</b>	Ing. Daniel Mihailescu		<b>DATA:</b> IULIE 2018	<b>Titlu planşa:</b> PROFIL TRANSVERSAL TIP NR 1 AXA 17	<b>PLANSĂ NR.</b> PTT 20
<b>VERIFICAT</b>	Ing. Nicusor Poiana				



# PROFIL TRANSVERSAL TIP NR. I

Sc. 1:50

Se aplica pe AXA 19 Km 0+000 - Km 0+040

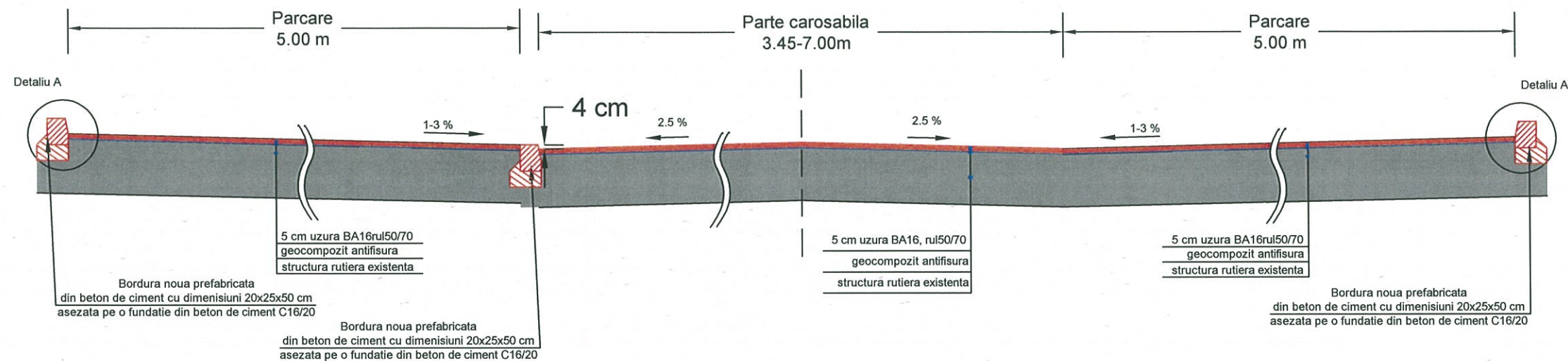

Detaliu A  
Sc. 1:20

Detaliu montare bordura prefabricata 20x25x50cm existenta in cale curenta

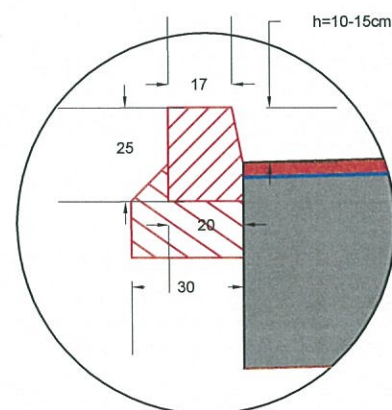

Detaliu A  
Sc. 1:20

Detaliu montare bordura prefabricata 20x25x50cm existenta in dreptul acceselor

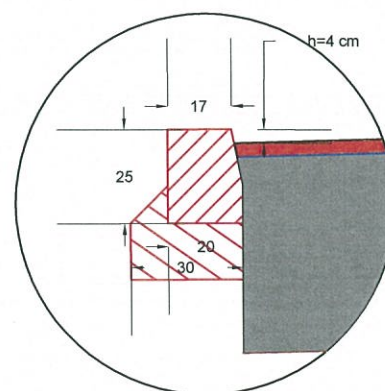

Detaliu A  
Sc. 1:20

Detaliu montare bordura prefabricata 20x25x50cm existenta in dreptul trecerilor de pietoni

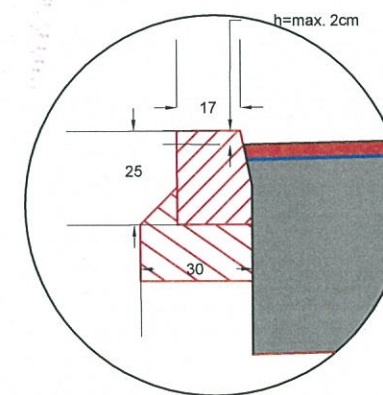

PROIECTANT GENERAL : S.C. EAST WATER DRILLINGS S.R.L. J40/7810/2011 C.U.I. RO28694883 BUCURESTI email: ewdoffice@gmail.com			Beneficiar: Sectorul 6 al Municipiului Bucuresti Adresa: Calea Plevnei nr. 147-149, sector 6, Bucuresti		Proiect nr: 58/2018
SPECIFICATIE	NUME	SEMNATURA	SCARA:	Titlu proiect: SF+PT+CS+DE MODERNIZARE SISTEM RUTIER ALEI FARA DENUMIRE, INTRE BLOCURI IN ZONA 6 BD. CONSTRUCTORILOR - STR. GEORGE VALSAN - STR. CEHLAU - CALEA CRANGASI	FAZA: S.F.
SEF PROIECT	Ing. Adrian Avram		1:50 1:20		
PROIECTANT	Ing. Daniel Mihailescu		DATA: IULIE 2018	Titlu planşa: PROFIL TRANSVERSAL TIP NR 1 AXA 19	PLANSA NR. PTT 21
VERIFICAT	Ing. Nicusor Poiana				



# PROFIL TRANSVERSAL TIP NR. II

Sc. 1:50

Se aplica pe AXA 19 Km 0+040 - Km 0+105

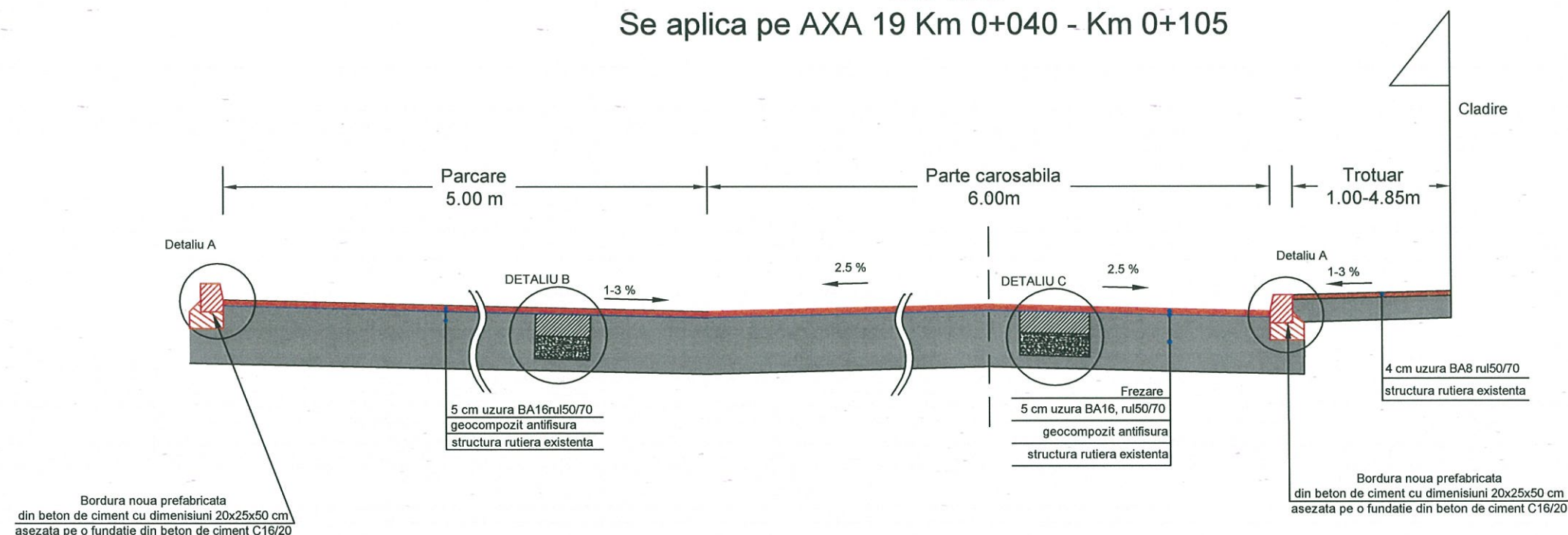

Detaliu B  
Sc. 1:20

Se aplica pe zonele cu cedari la  
parcari

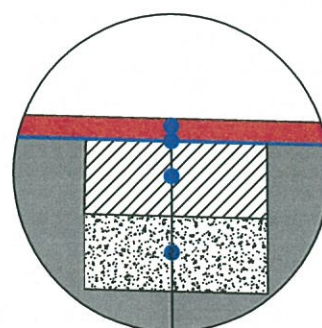

5 cm uzura BA16, rul50/70  
geocompozit antifisura  
20 cm beton de ciment C16/20  
20 cm fundatie din balast  
7 cm strat de forma din nisip  
structura rutiera existenta

Detaliu C  
Sc. 1:20

Se aplica pe zonele cu cedari la  
partea carosabila

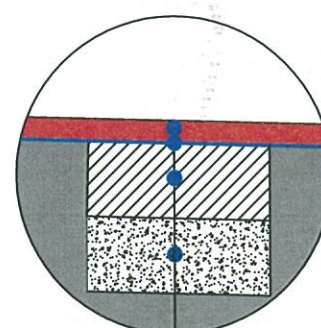

5 cm uzura BA16, rul50/70  
geocompozit antifisura  
20 cm beton de ciment C16/20  
20 cm fundatie din balast  
7 cm strat de forma din nisip  
structura rutiera existenta

Detaliu A  
Sc. 1:20

Detaliu montare bordura  
prefabricata 20x25x50cm existenta  
in cale curenta

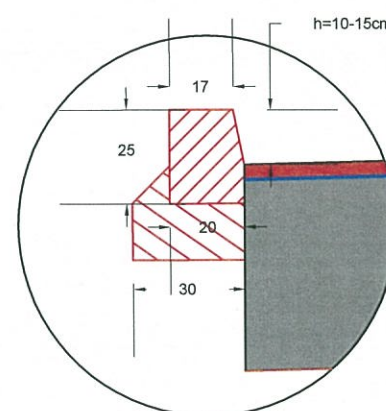

Detaliu A  
Sc. 1:20

Detaliu montare bordura  
prefabricata 20x25x50cm existenta  
in dreptul acceselor

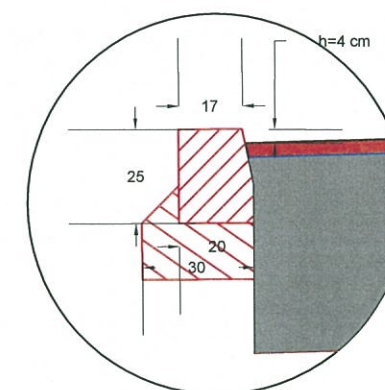

Detaliu A  
Sc. 1:20

Detaliu montare bordura  
prefabricata 20x25x50cm existenta  
in dreptul trecerilor de pietoni

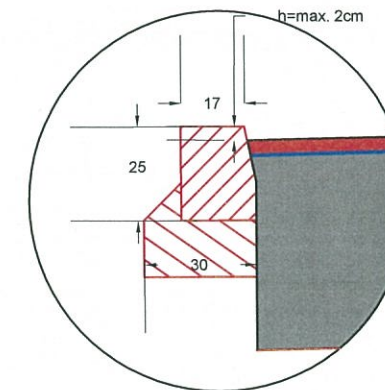

PROIECTANT GENERAL :  
S.C. EAST WATER DRILLINGS S.R.L.  
J40/7810/2011 C.U.I. RO28694883 BUCURESTI  
email: ewdoffice@gmail.com

Beneficiar:  
Sectorul 6 al Municipiului Bucuresti  
Adresa: Calea Plevnei nr. 147-149, sector 6, Bucuresti

Proiect nr:  
58/2018

SPECIFICATIE	NUME	SEMNTURA
SEF PROIECT	Ing. Adrian Avram	
PROIECTANT	Ing. Daniel Mihailescu	
VERIFICAT	Ing. Nicusor Poiana	

SCARA:  
1:50  
1:20

DATA:  
IULIE  
2018

Titlu proiect:  
SF+PT+CS+DE MODERNIZARE SISTEM RUTIER ALEI  
FARA DENUMIRE, INTRE BLOCURI IN ZONA 6  
BD. CONSTRUCTORILOR - STR. GEORGE VALSAN -  
STR. CEHLAU - CALEA CRANGASI

FAZA:  
S.F.

Titlu plansa:  
PROFIL TRANSVERSAL TIP NR 2  
AXA 19

PLANS NR.  
PTT 22



# PROFIL TRANSVERSAL TIP NR. III

Sc. 1:50

Se aplica pe AXA 19 Km 0+105 - Km 0+165

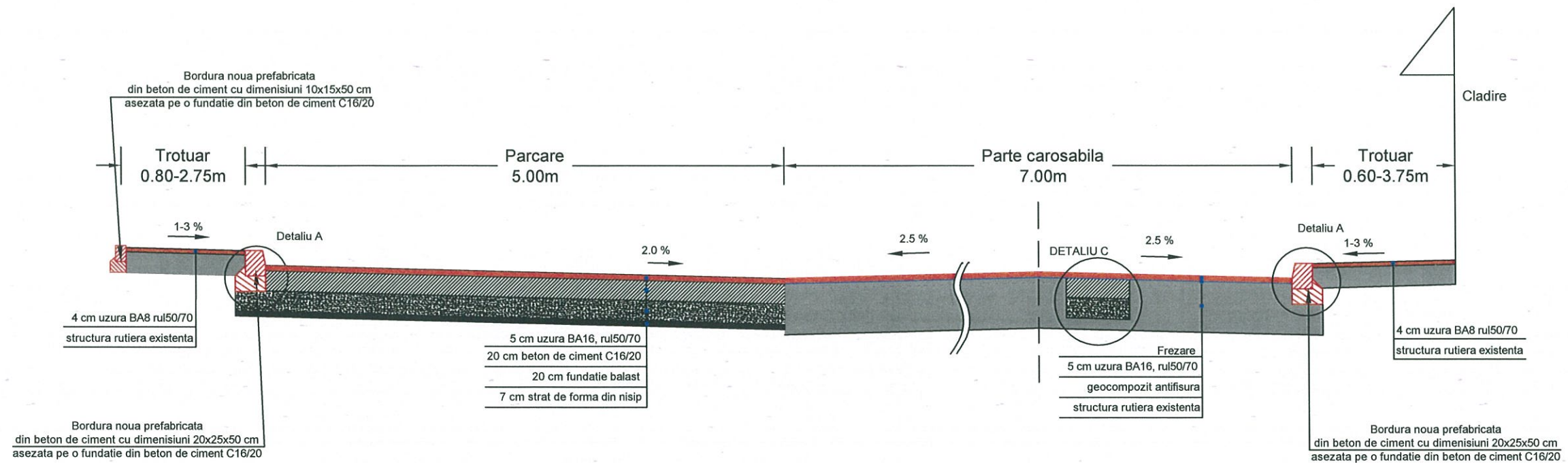

Detaliu C  
Sc. 1:20

Se aplica pe zonele cu cedari la  
partea carosabila

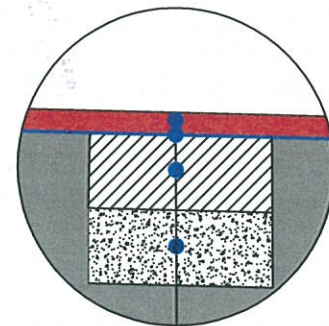

5 cm uzura BA16, rul50/70  
geocompozit antifisura  
20 cm beton de ciment C16/20  
20 cm fundatie din balast  
7 cm strat de forma din nisip  
structura rutiera existenta

Detaliu A  
Sc. 1:20

Detaliu montare bordura  
prefabricata 20x25x50cm existenta  
in cale curenta

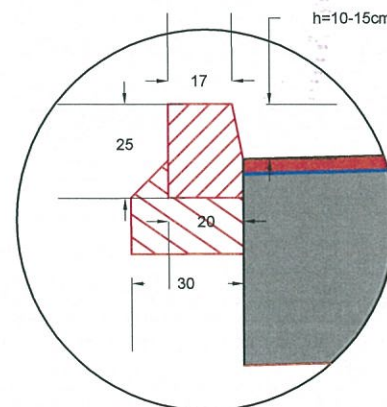

Detaliu A  
Sc. 1:20

Detaliu montare bordura  
prefabricata 20x25x50cm existenta  
in dreptul acceselor

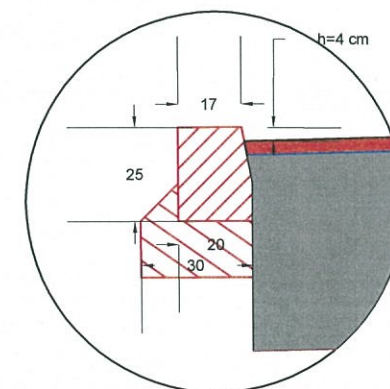

Detaliu A  
Sc. 1:20

Detaliu montare bordura  
prefabricata 20x25x50cm existenta  
in dreptul trecerilor de pietoni

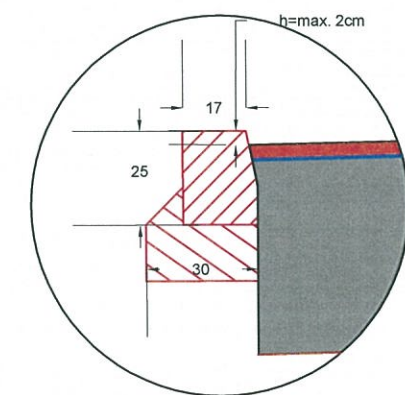

<b>PROIECTANT GENERAL :</b> S.C. EAST WATER DRILLINGS S.R.L. J40/7810/2011 C.U.I. RO28694883 BUCURESTI email: ewdoffice@gmail.com			<b>Beneficiar:</b> Sectorul 6 al Municipiului Bucuresti Adresa: Calea Plevnei nr. 147-149, sector 6, Bucuresti		<b>Proiect nr:</b> 58/2018
<b>SPECIFICATIE</b>	<b>NUME</b>	<b>SEMNATURA</b>	<b>SCARA:</b> 1:50 1:20	<b>Titlu proiect:</b> SF+PT+CS+DE MODERNIZARE SISTEM RUTIER ALEI FARA DENUMIRE, INTRE BLOCURI IN ZONA 6 BD. CONSTRUCTORILOR - STR. GEORGE VALSAN - STR. CEHLAU - CALEA CRANGASI	<b>FAZA:</b> S.F.
<b>SEF PROIECT</b>	Ing. Adrian Avram				
<b>PROIECTANT</b>	Ing. Daniel Mihailescu		<b>DATA:</b> IULIE 2018	<b>Titlu plansa:</b> PROFIL TRANSVERSAL TIP NR 3 AXA 19	<b>PLANS NR.</b> PTT 23
<b>VERIFICAT</b>	Ing. Nicusor Poiana				



# PROFIL TRANSVERSAL TIP NR. IV

Sc. 1:50

Se aplica pe AXA 19 Km 0+165 - Km 0+265

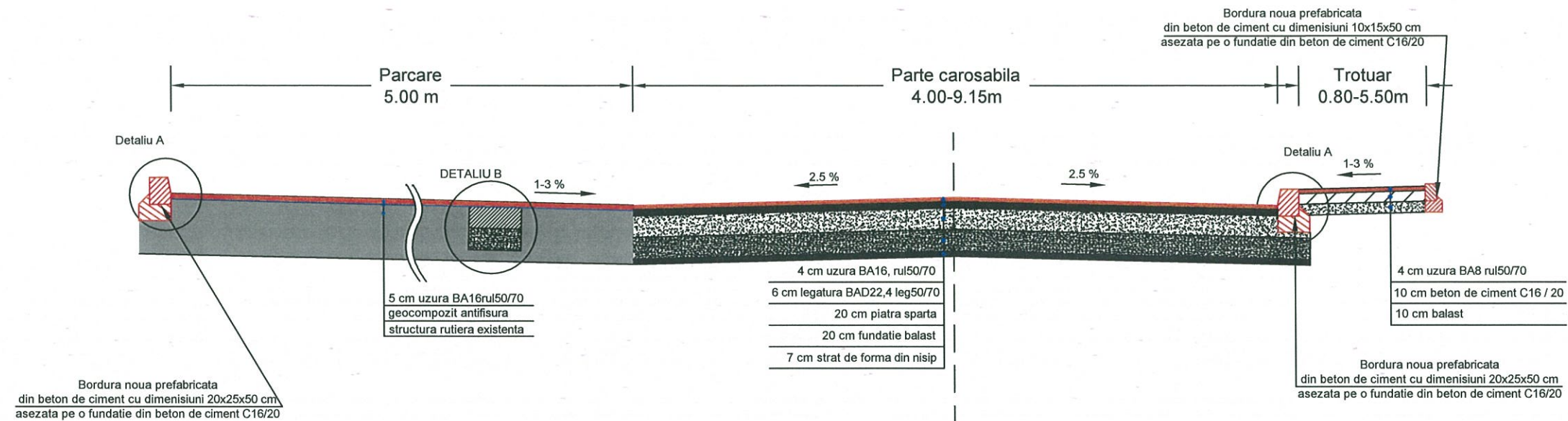

Detaliu B  
Sc. 1:20  
Se aplica pe zonele cu cedari la parcare

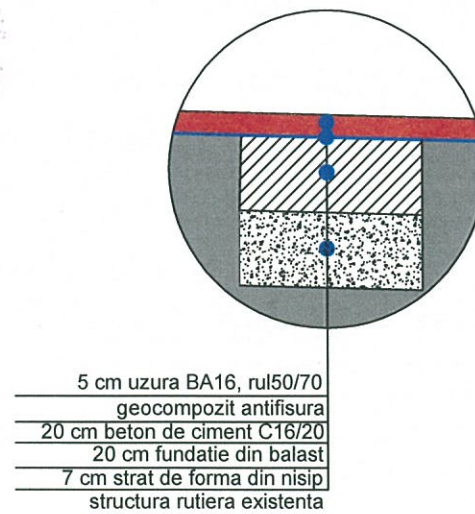

Detaliu A  
Sc. 1:20  
Detaliu montare bordura prefabricata 20x25x50cm noua in cale curenta

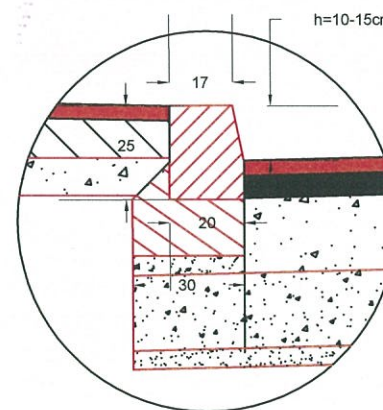

Detaliu A  
Sc. 1:20  
Detaliu montare bordura prefabricata 20x25x50cm noua in dreptul acceselor

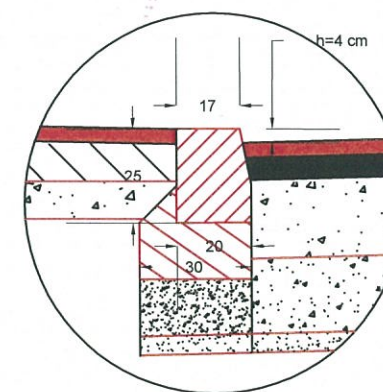

Detaliu A  
Sc. 1:20  
Detaliu montare bordura prefabricata 20x25x50cm noua in dreptul trecerilor de pietoni

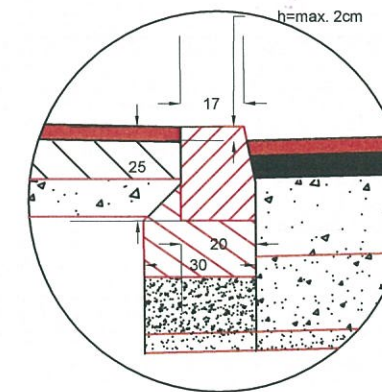

PROIECTANT GENERAL : S.C. EAST WATER DRILLINGS S.R.L. J40/7810/2011 C.U.I. RO28694883 BUCURESTI email: ewdoffice@gmail.com			Beneficiar: Sectorul 6 al Municipiului Bucuresti Adresa: Calea Plevnei nr. 147-149, sector 6, Bucuresti		Proiect nr: 58/2018
SPECIFICATIE	NUME	SEMNATURA	SCARA:	Titlu proiect:	FAZA:
SEF PROIECT	Ing. Adrian Avram		1:50 1:20	SF+PT+CS+DE MODERNIZARE SISTEM RUTIER ALEI FARA DENUMIRE, INTRE BLOCURI IN ZONA 6 BD. CONSTRUCTORILOR - STR. GEORGE VALSAN - STR. CEHLAU - CALEA CRANGASI	S.F.
PROIECTANT	Ing. Daniel Mihailescu		DATA:	Titlu plansa:	PLANSĂ NR.
VERIFICAT	Ing. Nicusor Poiana		IULIE 2018	PROFIL TRANSVERSAL TIP NR 4 AXA 19	PTT 24



# PROFIL TRANSVERSAL TIP NR. V

Sc. 1:50

Se aplica pe AXA 19 Km 0+265 - Km 0+286.67

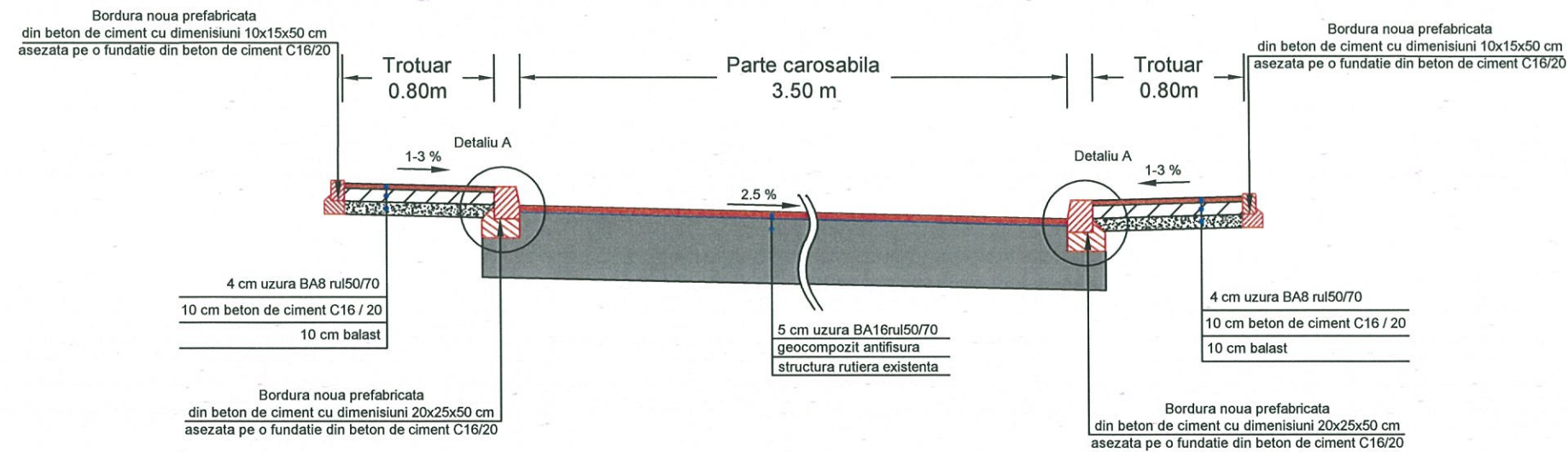

Detaliu A  
Sc. 1:20

Detaliu montare bordura prefabricata 20x25x50cm existenta in cale curenta

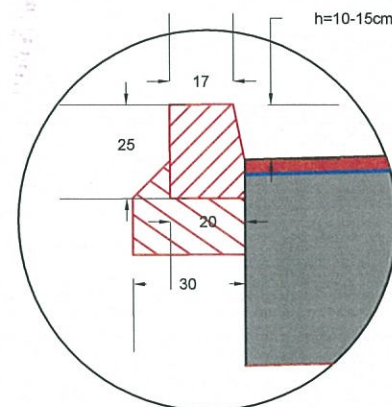

Detaliu A  
Sc. 1:20

Detaliu montare bordura prefabricata 20x25x50cm existenta in dreptul acceselor

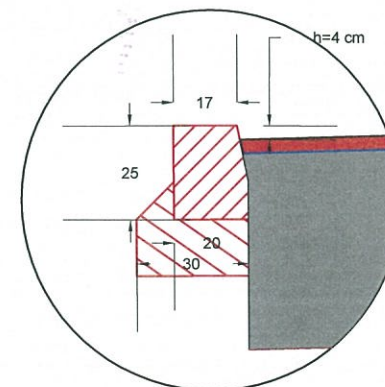

Detaliu A  
Sc. 1:20

Detaliu montare bordura prefabricata 20x25x50cm existenta in dreptul trecerilor de pietoni

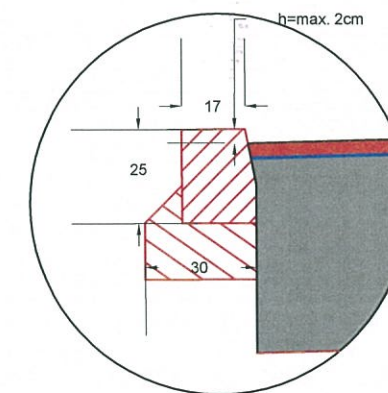

<b>PROIECTANT GENERAL :</b> S.C. EAST WATER DRILLINGS S.R.L. J40/7810/2011 C.U.I. RO28694883 BUCURESTI email: ewdoffice@gmail.com			Beneficiar: Sectorul 6 al Municipiului Bucuresti Adresa: Calea Plevnei nr. 147-149, sector 6, Bucuresti		Proiect nr: 58/2018
SPECIFICATIE	NUME	SEMNATURA	SCARA:	Titlu proiect: SF+PT+CS+DE MODERNIZARE SISTEM RUTIER ALEI FARA DENUMIRE, INTRE BLOCURI IN ZONA 6 BD. CONSTRUCTORILOR - STR. GEORGE VALSAN - STR. CEHLAU - CALEA CRANGASI	FAZA:
SEF PROIECT	Ing. Adrian Avram		1:50 1:20		S.F.
PROIECTANT	Ing. Daniel Mihailescu		DATA:	Titlu plansa: PROFIL TRANSVERSAL TIP NR 5 AXA 19	PLANSĂ NR.
VERIFICAT	Ing. Nicusor Poiana		IULIE 2018		PTT 25



# PROFIL TRANSVERSAL TIP NR. I

Sc. 1:50

Se aplica pe AXA 20

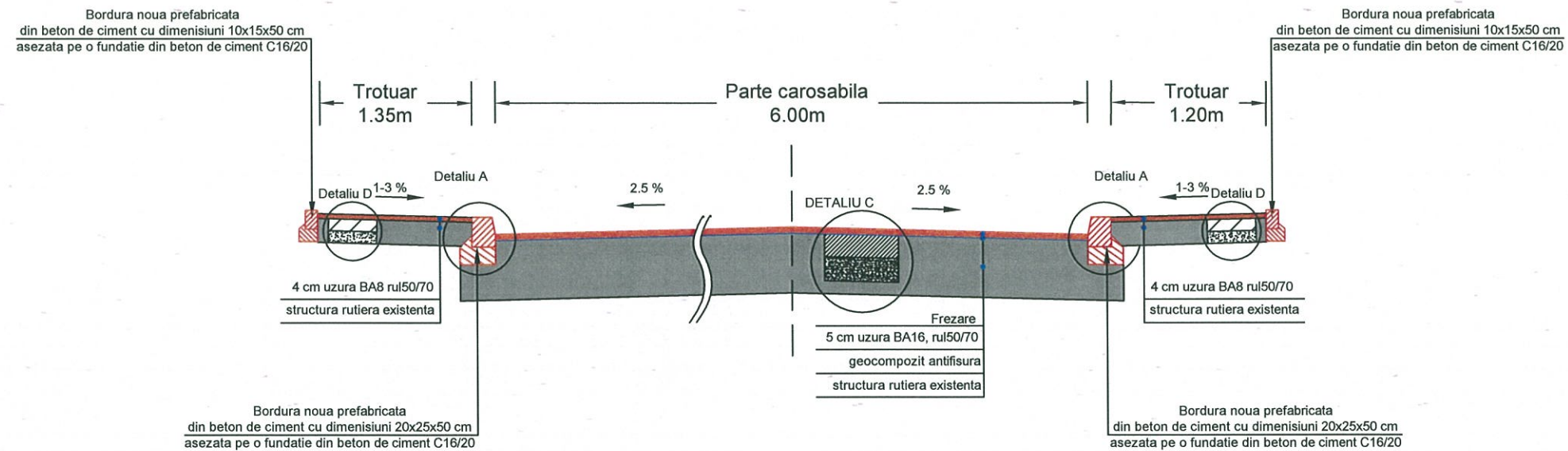

Detaliu C  
Sc. 1:20

Se aplica pe zonele cu cedari la partea carosabila

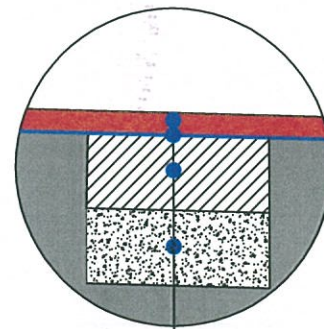

5 cm uzura BA16, rul50/70  
geocompozit antifisura  
20 cm beton de ciment C16/20  
20 cm fundatie din balast  
7 cm strat de forma din nisip  
structura rutiera existenta

Detaliu D  
Sc. 1:20

Se aplica pe zonele cu cedari la trotuar

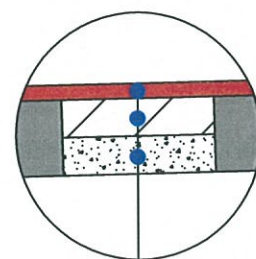

4 cm uzura BA8 rul50/70  
10 cm beton de ciment C16 / 20  
10 cm balast

Detaliu A  
Sc. 1:20

Detaliu montare bordura prefabricata 20x25x50cm existenta in cale curenta

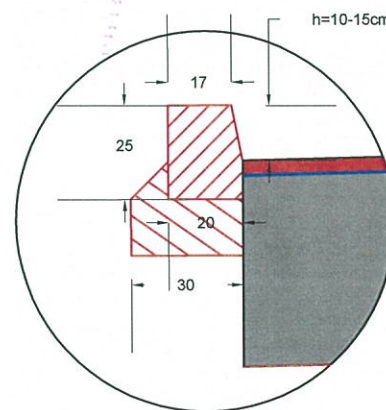

Detaliu A  
Sc. 1:20

Detaliu montare bordura prefabricata 20x25x50cm existenta in dreptul acceselor

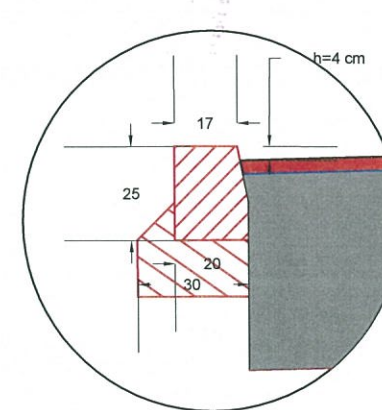

Detaliu A  
Sc. 1:20

Detaliu montare bordura prefabricata 20x25x50cm existenta in dreptul trecerilor de pietoni

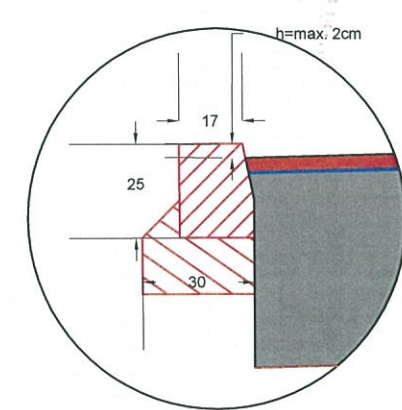

PROIECTANT GENERAL :  
S.C. EAST WATER DRILLINGS S.R.L.  
J40/7810/2011 C.U.I. RO28694883 BUCURESTI  
email: ewdoffice@gmail.com

SPECIFICATIE	NUME	SEMNATURA
SEF PROIECT	Ing. Adrian Avram	
PROIECTANT	Ing. Daniel Mihailescu	
VERIFICAT	Ing. Nicusor Poiana	

SCARA:  
1:50  
1:20

DATA:  
IULIE  
2018

Beneficiar:  
Sectorul 6 al Municipiului Bucuresti  
Adresa: Calea Plevnei nr. 147-149, sector 6, Bucuresti

Titlu proiect:  
SF+PT+CS+DE MODERNIZARE SISTEM RUTIER ALEI  
FARA DENUMIRE, INTRE BLOCURI IN ZONA 6  
BD. CONSTRUCTORILOR - STR. GEORGE VALSAN -  
STR. CEHLAU - CALEA CRANGASI

Titlu plansa:  
PROFIL TRANSVERSAL TIP NR 1  
AXA 20

Proiect nr:  
58/2018

FAZA:  
S.F.

PLANSĂ NR.  
PTT 26



# PROFIL TRANSVERSAL TIP NR. I

Sc. 1:50  
Se aplica pe AXA 21

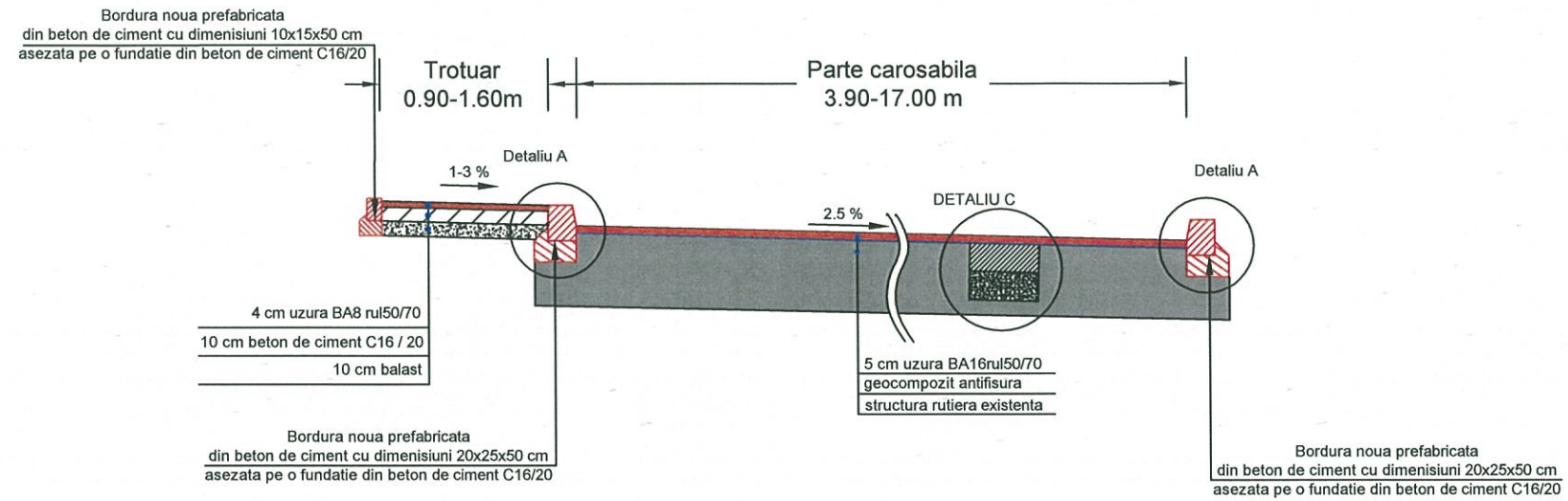

Detaliu C  
Sc. 1:20

Se aplica pe zonele cu cedari la  
partea carosabila

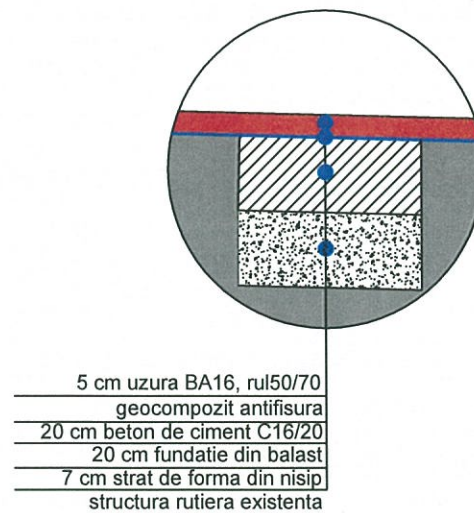

Detaliu A  
Sc. 1:20

Detaliu montare bordura  
prefabricata 20x25x50cm existenta  
in cale curenta

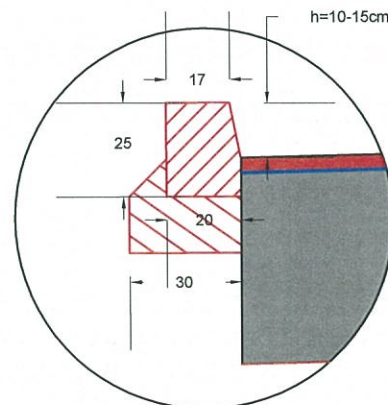

Detaliu A  
Sc. 1:20

Detaliu montare bordura  
prefabricata 20x25x50cm existenta  
in dreptul acceselor

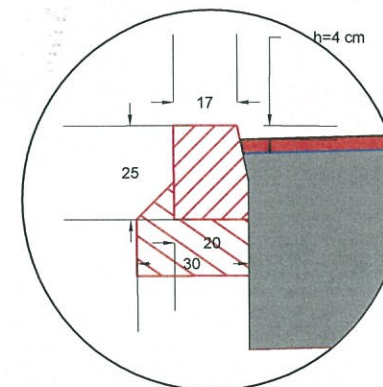

Detaliu A  
Sc. 1:20

Detaliu montare bordura  
prefabricata 20x25x50cm existenta  
in dreptul trecerilor de pietoni

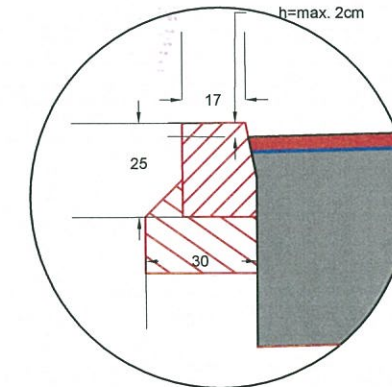

<b>PROIECTANT GENERAL :</b> S.C. EAST WATER DRILLINGS S.R.L. J40/7810/2011 C.U.I. RO28694883 BUCURESTI email: ewdoffice@gmail.com			Beneficiar: Sectorul 6 al Municipiului Bucuresti Adresa: Calea Plevnei nr. 147-149, sector 6, Bucuresti		Proiect nr: 58/2018
<b>SPECIFICATIE</b>	<b>NUME</b>	<b>SEMNATURA</b>	SCARA: 1:50 1:20	Titlu proiect: SF+PT+CS+DE MODERNIZARE SISTEM RUTIER ALEI FARA DENUMIRE, INTRE BLOCURI IN ZONA 6 BD. CONSTRUCTORILOR - STR. GEORGE VALSAN - STR. CEHLAU - CALEA CRANGASI	FAZA: S.F.
SEF PROIECT	Ing. Adrian Avram				
PROIECTANT	Ing. Daniel Mihailescu		DATA: IULIE 2018	Titlu plansa: PROFIL TRANSVERSAL TIP NR 1 AXA 21	PLANSA NR. PTT 27
VERIFICAT	Ing. Nicusor Poiana				



# PROFIL TRANSVERSAL TIP NR. I

Sc. 1:50

Se aplica pe AXA 22

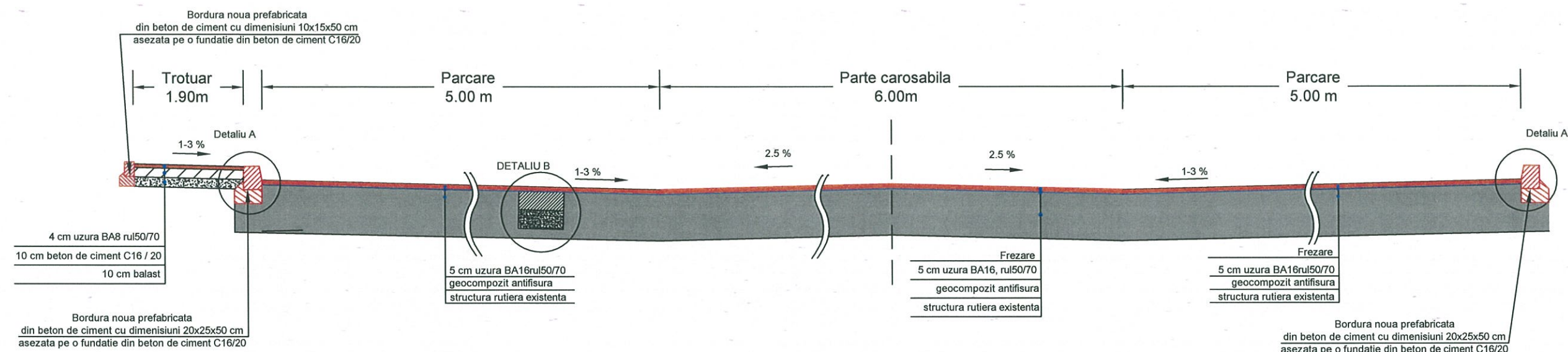

Detaliu B  
Sc. 1:20

Se aplica pe zonele cu cedari la parcuri

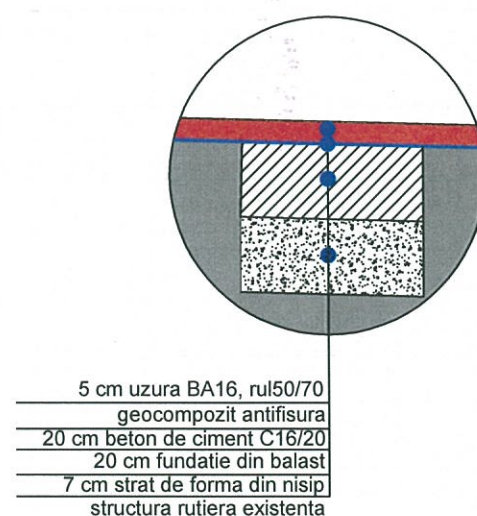

Detaliu A  
Sc. 1:20

Detaliu montare bordura prefabricata 20x25x50cm existenta in cale curenta

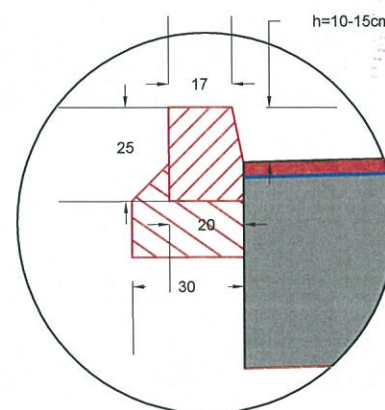

Detaliu A  
Sc. 1:20

Detaliu montare bordura prefabricata 20x25x50cm existenta in dreptul acceselor

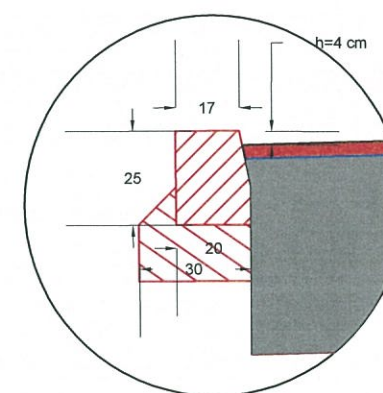

Detaliu A  
Sc. 1:20

Detaliu montare bordura prefabricata 20x25x50cm existenta in dreptul trecerilor de pietoni

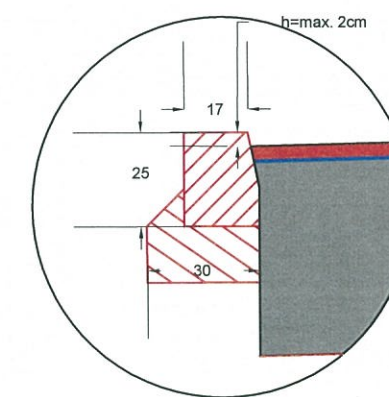

<b>PROIECTANT GENERAL :</b> S.C. EAST WATER DRILLINGS S.R.L. J40/7810/2011 C.U.I. RO28694883 BUCURESTI email: ewdoffice@gmail.com			Beneficiar:	Proiect nr:
			Sectorul 6 al Municipiului Bucuresti	58/2018
			Adresa: Calea Plevnei nr. 147-149, sector 6, Bucuresti	
SPECIFICATIE	NUME	SEMNTURA	SCARA:	Titlu proiect:
SEF PROIECT	Ing. Adrian Avram		1:50	SF+PT+CS+DE MODERNIZARE SISTEM RUTIER ALEI
			1:20	FARA DENUMIRE, INTRE BLOCURI IN ZONA 6
PROIECTANT	Ing. Daniel Mihailescu		DATA:	BD. CONSTRUCTORILOR - STR. GEORGE VALSAN -
VERIFICAT	Ing. Nicusor Poiana		IULIE	STR. CEHLAU - CALEA CRANGASI
			2018	Titlu plansa:
				PROFIL TRANSVERSAL TIP NR 1
				AXA 22
				PLANSĂ NR.
				PTT 28



# PROFIL TRANSVERSAL TIP NR. I

Sc. 1:50

Se aplica pe AXA 23 Km 0+000 - Km 0+040 si Km 0+230 - Km 0+456.23

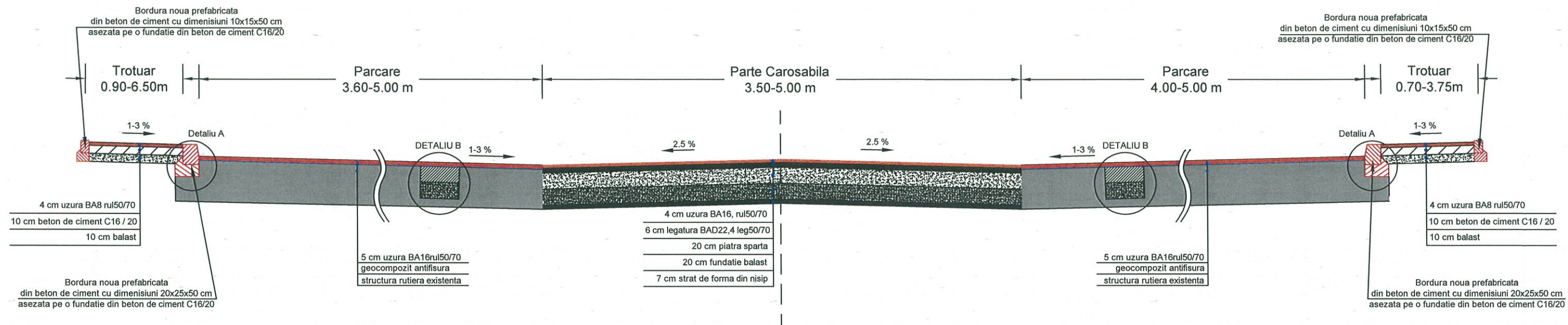

Detaliu B  
Sc. 1:20

Se aplica pe zonele cu cedari la parcare

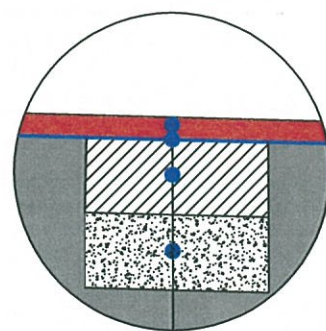

5 cm uzura BA16, rul50/70  
geocompozit antifisura  
20 cm beton de ciment C16/20  
20 cm fundatie din balast  
7 cm strat de forma din nisip  
structura rutiera existenta

Detaliu A  
Sc. 1:20

Detaliu montare bordura prefabricata 20x25x50cm existenta in cale curenta

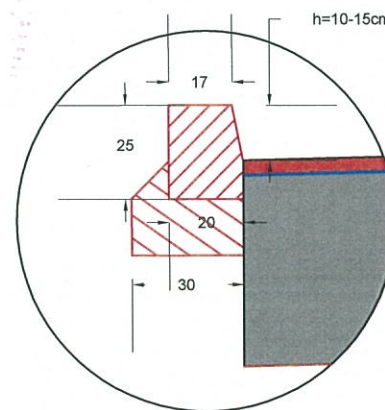

Detaliu A  
Sc. 1:20

Detaliu montare bordura prefabricata 20x25x50cm existenta in dreptul acceselor

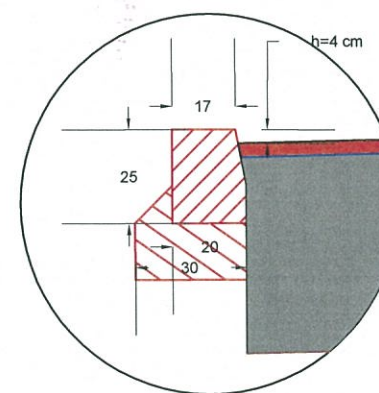

Detaliu A  
Sc. 1:20

Detaliu montare bordura prefabricata 20x25x50cm existenta in dreptul trecerilor de pietoni

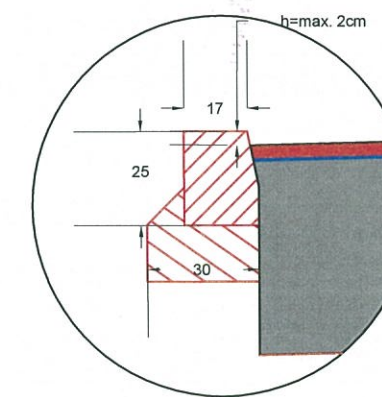

<b>PROIECTANT GENERAL :</b> S.C. EAST WATER DRILLINGS S.R.L. J40/7810/2011 C.U.I. RO28694883 BUCURESTI email: ewdoffice@gmail.com			Beneficiar: Sectorul 6 al Municipiului Bucuresti Adresa: Calea Plevnei nr. 147-149, sector 6, Bucuresti		Proiect nr: 58/2018
<b>SPECIFICATIE</b>	<b>NUME</b>	<b>SEMNATURA</b>	SCARA: 1:50 1:20	Titlu proiect: SF+PT+CS+DE MODERNIZARE SISTEM RUTIER ALEI FARA DENUMIRE, INTRE BLOCURI IN ZONA 6 BD. CONSTRUCTORILOR - STR. GEORGE VALSAN - STR. CEHLAU - CALEA CRANGASI	FAZA: S.F.
<b>SEF PROIECT</b>	Ing. Adrian Avram				
<b>PROIECTANT</b>	Ing. Daniel Mihailescu		DATA: IULIE 2018	Titlu plansa: PROFIL TRANSVERSAL TIP NR 1 AXA 23	PLANSA NR. PTT 29
<b>VERIFICAT</b>	Ing. Nicusor Poiana				



# PROFIL TRANSVERSAL TIP NR. II

Sc. 1:50

Se aplica pe AXA 23 Km 0+040 - Km 0+230

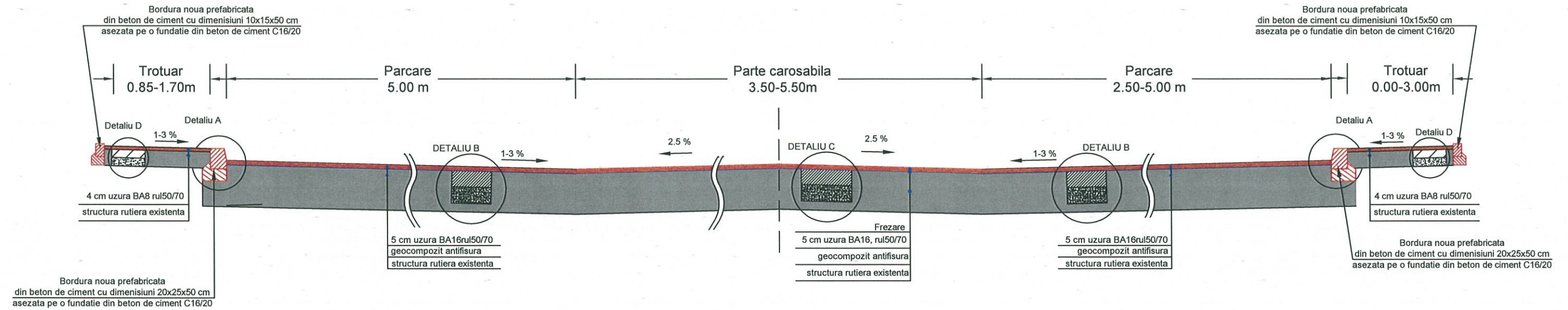

Detaliu B  
Sc. 1:20

Se aplica pe zonele cu cedari la  
parcari

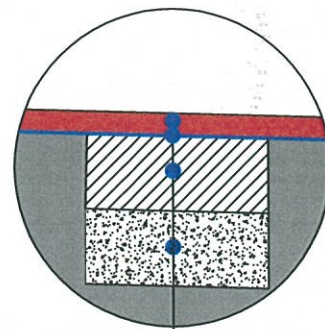

5 cm uzura BA16, rul50/70  
geocompozit antifisura  
20 cm beton de ciment C16/20  
20 cm fundatie din balast  
7 cm strat de forma din nisip  
structura rutiera existenta

Detaliu C  
Sc. 1:20

Se aplica pe zonele cu cedari la  
partea carosabila

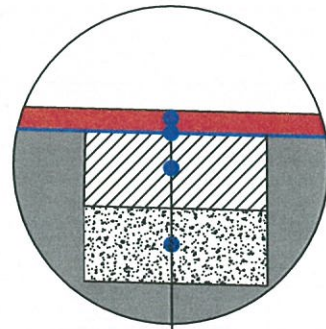

5 cm uzura BA16, rul50/70  
geocompozit antifisura  
20 cm beton de ciment C16/20  
20 cm fundatie din balast  
7 cm strat de forma din nisip  
structura rutiera existenta

Detaliu D  
Sc. 1:20

Se aplica pe zonele cu cedari la  
trotuar

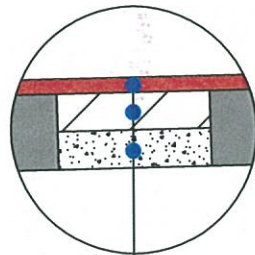

4 cm uzura BA8 rul50/70  
10 cm beton de ciment C16 / 20  
10 cm balast

Detaliu A  
Sc. 1:20

Detaliu montare bordura  
prefabricata 20x25x50cm existenta  
in cale curenta

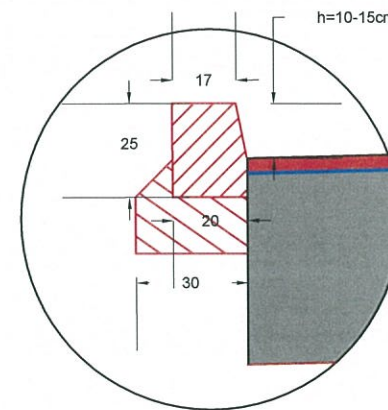

Detaliu A  
Sc. 1:20

Detaliu montare bordura  
prefabricata 20x25x50cm existenta  
in dreptul acceselor

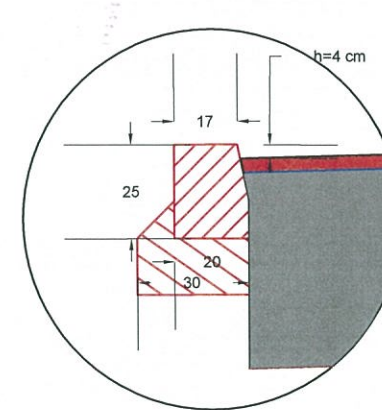

Detaliu A  
Sc. 1:20

Detaliu montare bordura  
prefabricata 20x25x50cm existenta  
in dreptul trecerilor de pietoni

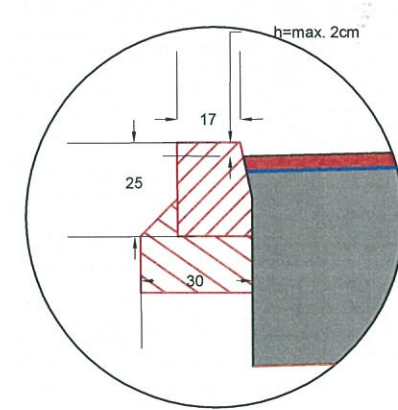

**PROIECTANT GENERAL :**  
S.C. EAST WATER DRILLINGS S.R.L.  
J40/7810/2011 C.U.I. RO28694883 BUCURESTI  
email: ewdoffice@gmail.com

SPECIFICATIE	NUME	SEMNATURA
SEF PROIECT	Ing. Adrian Avram	
PROIECTANT	Ing. Daniel Mihailescu	
VERIFICAT	Ing. Nicusor Poiana	

**Beneficiar:**  
Sectorul 6 al Municipiului Bucuresti  
Adresa: Calea Plevnei nr. 147-149, sector 6, Bucuresti

**Titlu proiect:**  
SF+PT+CS+DE MODERNIZARE SISTEM RUTIER ALEI  
FARA DENUMIRE, INTRE BLOCURI IN ZONA 6  
BD. CONSTRUCTORILOR - STR. GEORGE VALSAN -  
STR. CEHLAU - CALEA CRANGASI

**Titlu planşa:**  
PROFIL TRANSVERSAL TIP NR 2  
AXA 23

**Proiect nr:**  
58/2018

**FAZA:**  
S.F.

**PLANSA NR.**  
PTT 30



# PROFIL TRANSVERSAL TIP NR. I

Sc. 1:50  
Se aplica pe AXA 24

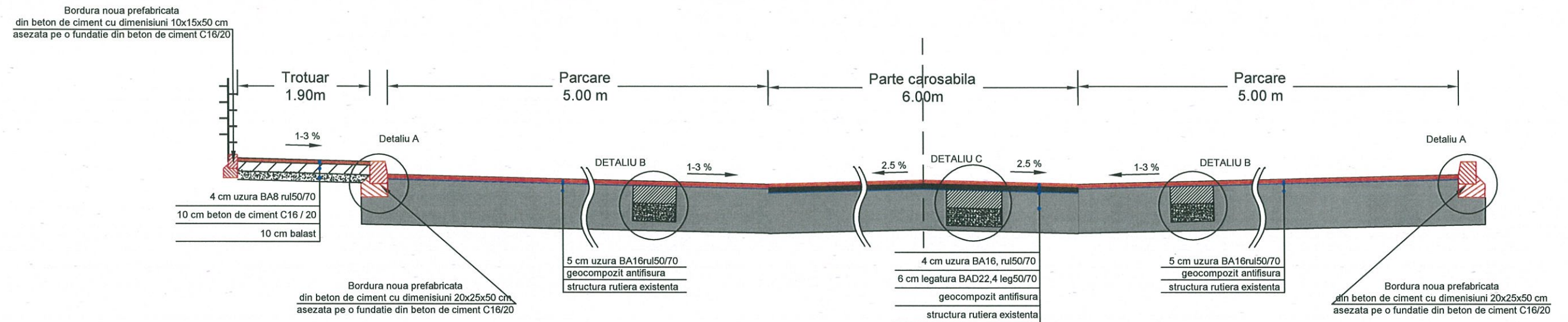

Detaliu C  
Sc. 1:20

Se aplica pe zonele cu cedari la  
partea carosabila

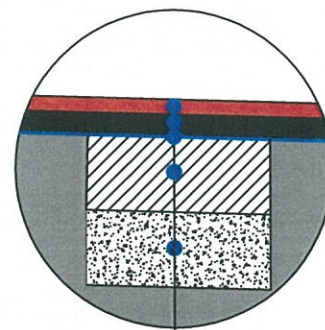

4 cm uzura BA16, rul50/70  
6 cm legatura BAD22,4 leg50/70  
geocompozit antifisura  
20 cm beton de ciment C16/20  
20 cm fundatie din balast  
7 cm strat de forma din nisip  
structura rutiera existenta

Detaliu B  
Sc. 1:20

Se aplica pe zonele cu cedari la  
parcari

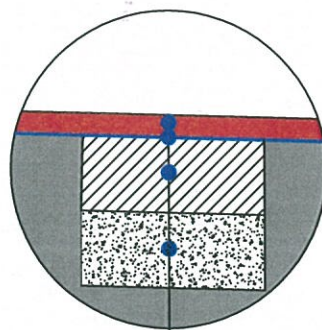

5 cm uzura BA16, rul50/70  
geocompozit antifisura  
20 cm beton de ciment C16/20  
20 cm fundatie din balast  
7 cm strat de forma din nisip  
structura rutiera existenta

Detaliu A  
Sc. 1:20

Detaliu montare bordura  
prefabricata 20x25x50cm existenta  
in cale curenta

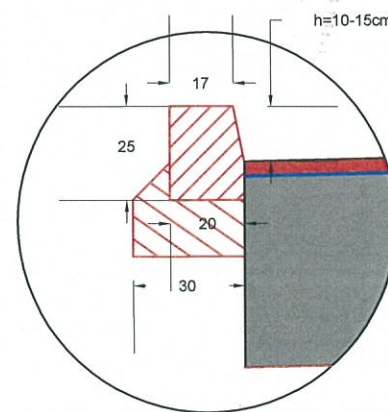

Detaliu A  
Sc. 1:20

Detaliu montare bordura  
prefabricata 20x25x50cm existenta  
in dreptul acceselor

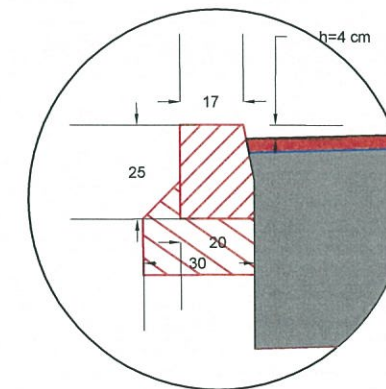

Detaliu A  
Sc. 1:20

Detaliu montare bordura  
prefabricata 20x25x50cm existenta  
in dreptul trecerilor de pietoni

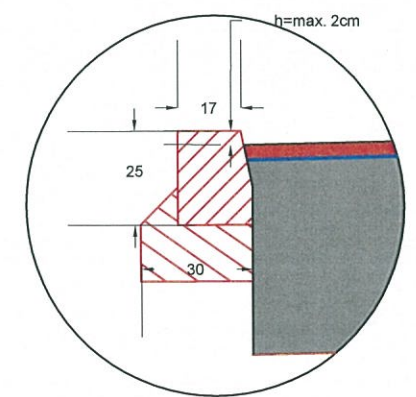

<b>PROIECTANT GENERAL :</b> <b>S.C. EAST WATER DRILLINGS S.R.L.</b> <b>J40/7810/2011 C.U.I. RO28694883 BUCURESTI</b> <b>email: ewdoffice@gmail.com</b>			<b>Beneficiar:</b> <b>Sectorul 6 al Municipiului Bucuresti</b> <b>Adresa: Calea Plevnei nr. 147-149, sector 6, Bucuresti</b>		<b>Proiect nr:</b> <b>58/2018</b>
<b>SPECIFICATIE</b>	<b>NUME</b>	<b>SEMNATURA</b>	<b>SCARA:</b> 1:50 1:20	<b>Titlu proiect:</b> <b>SF+PT+CS+DE MODERNIZARE SISTEM RUTIER ALEI</b> <b>FARA DENUMIRE, INTRE BLOCURI IN ZONA 6</b> <b>BD. CONSTRUCTORILOR - STR. GEORGE VALSAN -</b> <b>STR. CEHLAU - CALEA CRANGASI</b>	<b>FAZA:</b> <b>S.F.</b>
<b>SEF PROIECT</b>	Ing. Adrian Avram				
<b>PROIECTANT</b>	Ing. Daniel Mihailescu		<b>DATA:</b> IULIE 2018	<b>Titlu plansa:</b> <b>PROFIL TRANSVERSAL TIP NR 1</b> <b>AXA 24</b>	<b>PLANS NR.</b> <b>PTT 31</b>
<b>VERIFICAT</b>	Ing. Nicusor Poiana				



# PROFIL TRANSVERSAL TIP NR. I

Sc. 1:50

Se aplica pe AXA 25

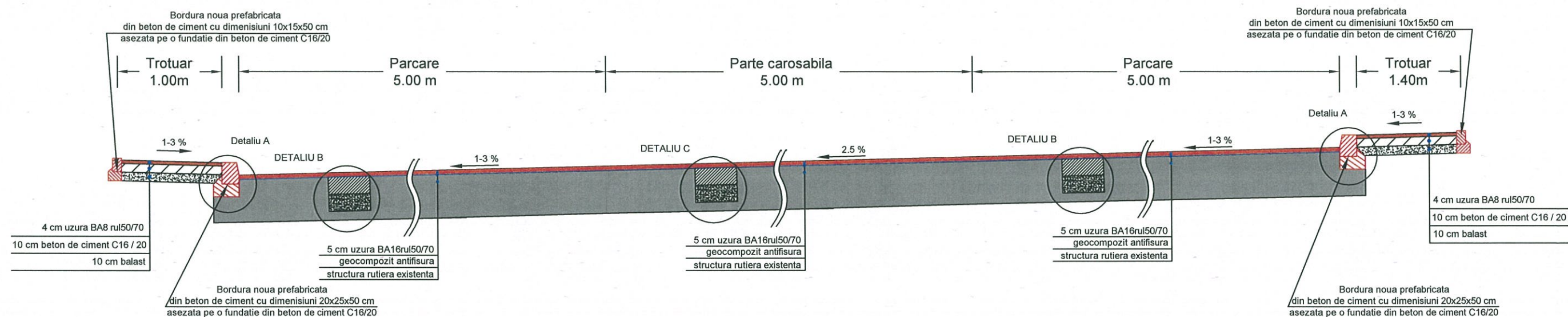

Detaliu B  
Sc. 1:20

Se aplica pe zonele cu cedari la parcuri

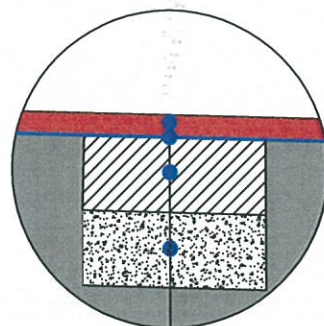

5 cm uzura BA16, rul50/70  
geocompozit antifisura  
20 cm beton de ciment C16/20  
20 cm fundatie din balast  
7 cm strat de forma din nisip  
structura rutiera existenta

Detaliu C  
Sc. 1:20

Se aplica pe zonele cu cedari la partea carosabila

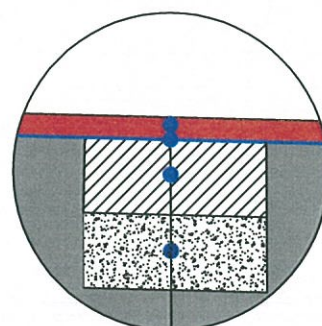

5 cm uzura BA16, rul50/70  
geocompozit antifisura  
20 cm beton de ciment C16/20  
20 cm fundatie din balast  
7 cm strat de forma din nisip  
structura rutiera existenta

Detaliu D  
Sc. 1:20

Se aplica pe zonele cu cedari la trotuar

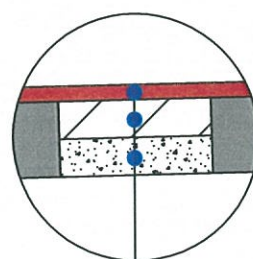

4 cm uzura BA8 rul50/70  
10 cm beton de ciment C16 / 20  
10 cm balast

Detaliu A  
Sc. 1:20

Detaliu montare bordura prefabricata 20x25x50cm existenta in cale curenta

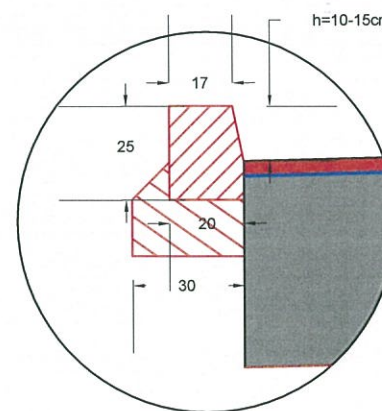

Detaliu A  
Sc. 1:20

Detaliu montare bordura prefabricata 20x25x50cm existenta in dreptul acceselor

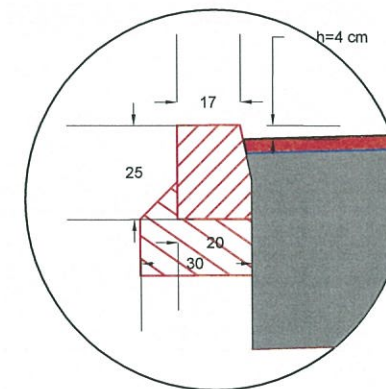

Detaliu A  
Sc. 1:20

Detaliu montare bordura prefabricata 20x25x50cm existenta in dreptul trecerilor de pietoni

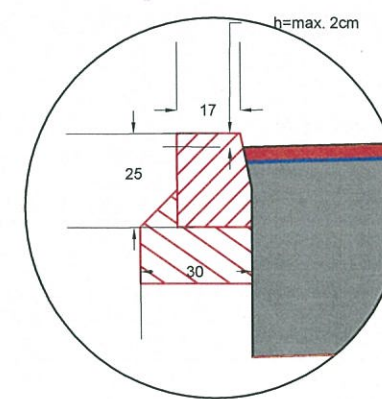

PROIECTANT GENERAL :  
S.C. EAST WATER DRILLINGS S.R.L.  
J40/7810/2011 C.U.I. RO28694883 BUCURESTI  
email: ewdoffice@gmail.com

SPECIFICATIE	NUME	SEMNTURA
SEF PROIECT	Ing. Adrian Avram	
PROIECTANT	Ing. Daniel Mihailescu	
VERIFICAT	Ing. Nicusor Poiana	

Beneficiar:  
Sectorul 6 al Municipiului Bucuresti  
Adresa: Calea Plevnei nr. 147-149, sector 6, Bucuresti

Titlu proiect:  
SF+PT+CS+DE MODERNIZARE SISTEM RUTIER ALEI  
FARA DENUMIRE, INTRE BLOCURI IN ZONA 6  
BD. CONSTRUCTORILOR - STR. GEORGE VALSAN -  
STR. CEHLAU - CALEA CRANGASI

Titlu planşa:  
PROFIL TRANSVERSAL TIP NR 1  
AXA 25

Proiect nr:  
58/2018

FAZA:  
S.F.

PLANSA NR.  
PTT 32



# PROFIL TRANSVERSAL TIP NR. I

Sc. 1:50

Se aplica pe AXA 26

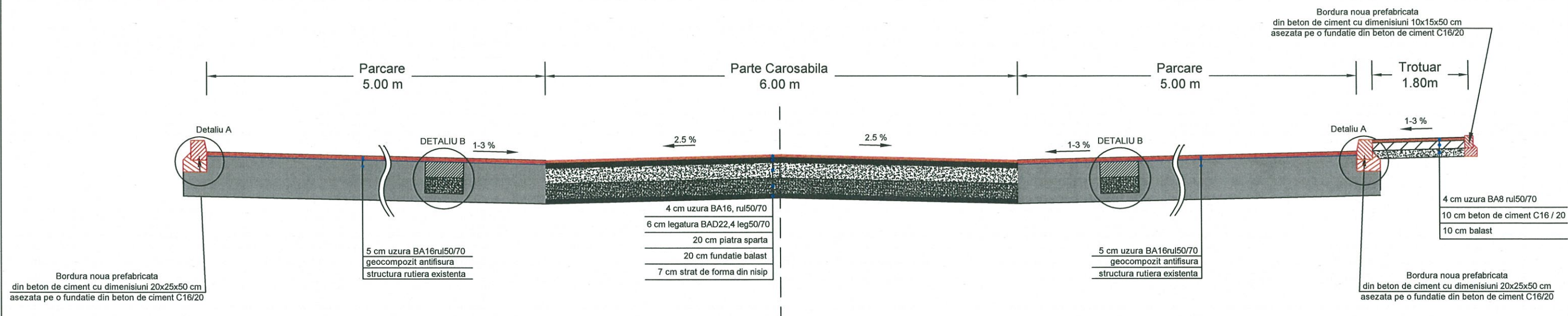

Detaliu B  
Sc. 1:20

Se aplica pe zonele cu cedari la parcare

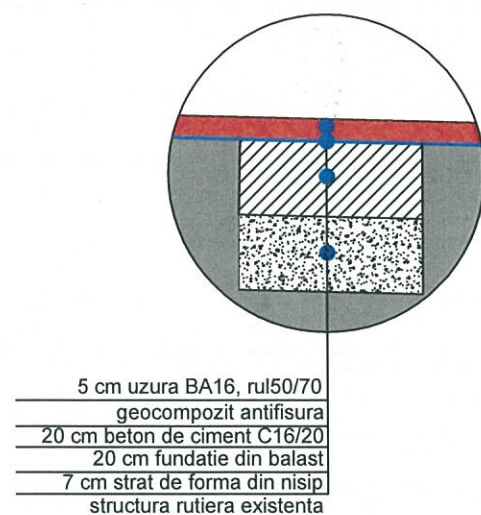

Detaliu A  
Sc. 1:20

Detaliu montare bordura prefabricata 20x25x50cm existenta in cale curenta

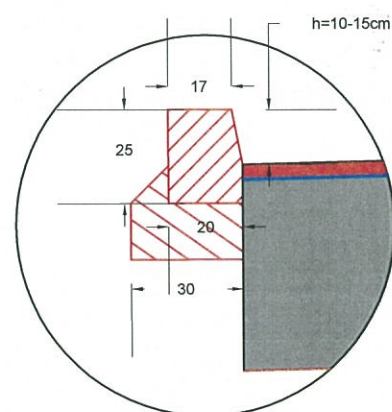

Detaliu A  
Sc. 1:20

Detaliu montare bordura prefabricata 20x25x50cm existenta in dreptul acceselor

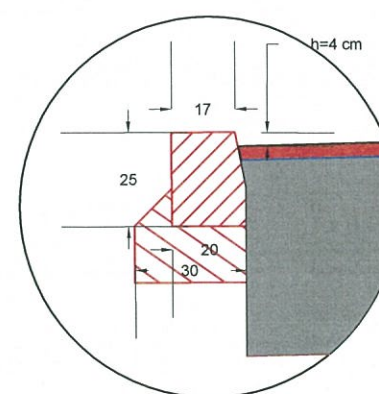

Detaliu A  
Sc. 1:20

Detaliu montare bordura prefabricata 20x25x50cm existenta in dreptul trecerilor de pietoni

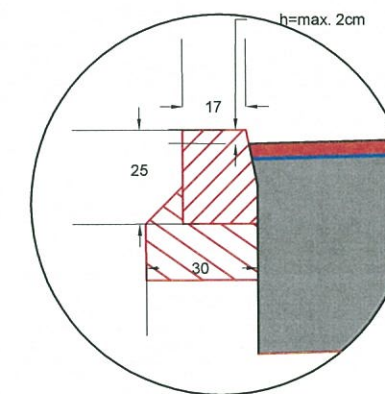

<b>PROIECTANT GENERAL :</b> S.C. EAST WATER DRILLINGS S.R.L. J40/7810/2011 C.U.I. RO28694883 BUCURESTI email: ewdoffice@gmail.com			<b>Beneficiar:</b> Sectorul 6 al Municipiului Bucuresti Adresa: Calea Plevnei nr. 147-149, sector 6, Bucuresti		<b>Proiect nr:</b> 58/2018
<b>SPECIFICATIE</b>	<b>NUME</b>	<b>SEMNATURA</b>	<b>SCARA:</b> 1:50 1:20	<b>Titlu proiect:</b> SF+PT+CS+DE MODERNIZARE SISTEM RUTIER ALEI FARA DENUMIRE, INTRE BLOCURI IN ZONA 6 BD. CONSTRUCTORILOR - STR. GEORGE VALSAN - STR. CEHLAU - CALEA CRANGASI	<b>FAZA:</b> S.F.
<b>SEF PROIECT</b>	Ing. Adrian Avram				
<b>PROIECTANT</b>	Ing. Daniel Mihailescu		<b>DATA:</b> IULIE 2018	<b>Titlu planşa:</b> PROFIL TRANSVERSAL TIP NR 1 AXA 26	<b>PLANSA NR.</b> PTT 33
<b>VERIFICAT</b>	Ing. Nicusor Poiana				



# DETALII TRECERI PIETONI CU HANDICAP IN CALE CURENTA

VEDERE A-A  
Sc: 1:50

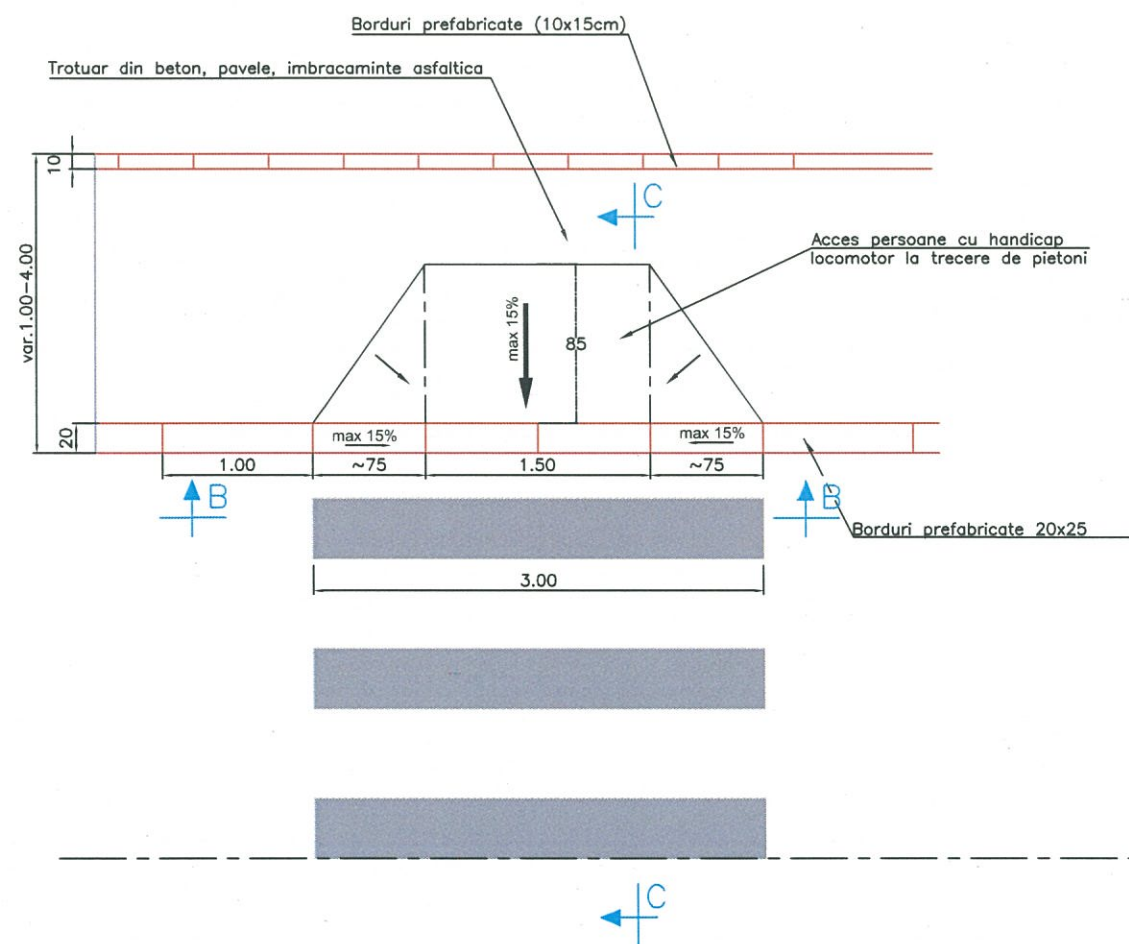

VEDERE B-B  
Sc: 1:20

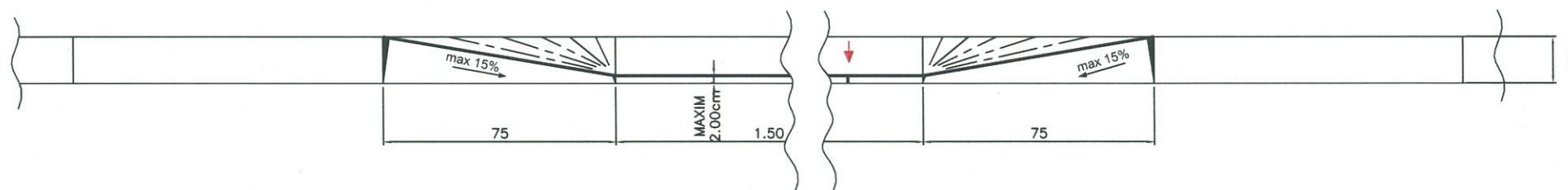

VEDERE C-C  
Sc: 1:20

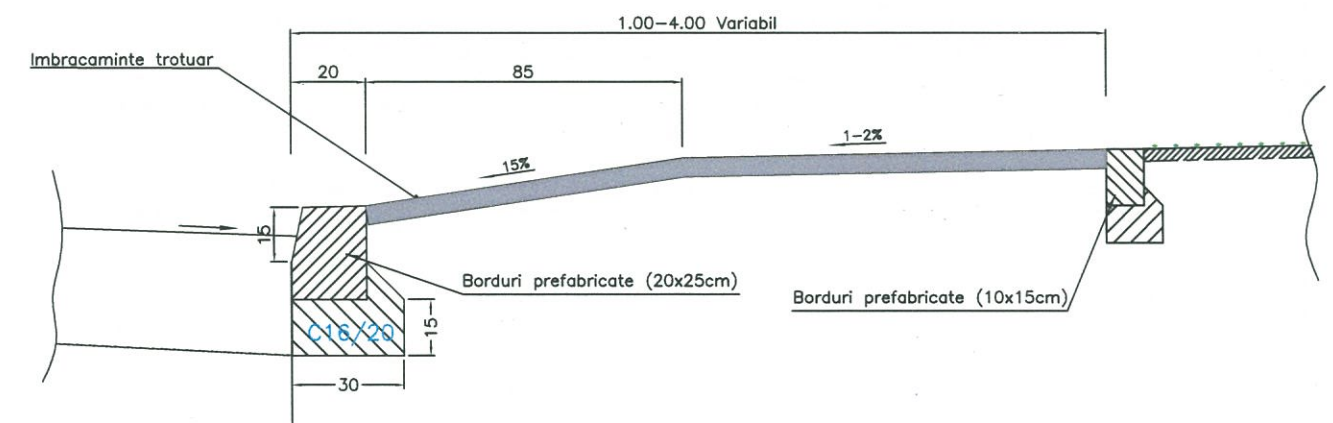

BETON	C16/20
- CLASA DE EXPUNERE	X0
- TIP CIMENT	II/B;II/A;III/A } 32.5
- RAPORT APA/CIMENT (max.)	IV/A;V/A } 0.65

NOTA:  
Trecerile de pietoni se pot adapta la situatia din teren cu acordul Beneficiarului.

PROIECTANT GENERAL : S.C. EAST WATER DRILLINGS S.R.L. J40/7810/2011 C.U.I. RO28694883 BUCURESTI email: ewdoffice@gmail.com			Beneficiar: Sectorul 6 al Municipiului Bucuresti Adresa: Calea Plevnei nr. 147-149, sector 6, Bucuresti	Proiect nr: 58/2018
SPECIFICATIE	NUME	SEMNATURA	SCARA: 1:20 1:50	FAZA: S.F.
SEF PROIECT	Ing. Adrian Avram			
PROIECTANT	Ing. Daniel Mihailescu		DATA: IULIE 2018	PLANSA NR. DET-01
VERIFICAT	Ing. Nicusor Poiana			
			Titlu planşa: Detaliu treceri pietoni cu handicap in cale curenta	



# DETALII DE EXECUTIE TROTUARE

Sc. 1:20

## CERINTE PENTRU ASIGURAREA DURABILITATII

Clasa de rezistenta beton	C30/37
Clasa de expunere	XF2
Tip ciment	II/A-S42.5; I 42.5 SRI42.5; HI42.5
Rap. A/C	0.50

## DETALIU RANFORSARE TROTUAR FARA BORDURI EXTERIOARE

Scara 1:20

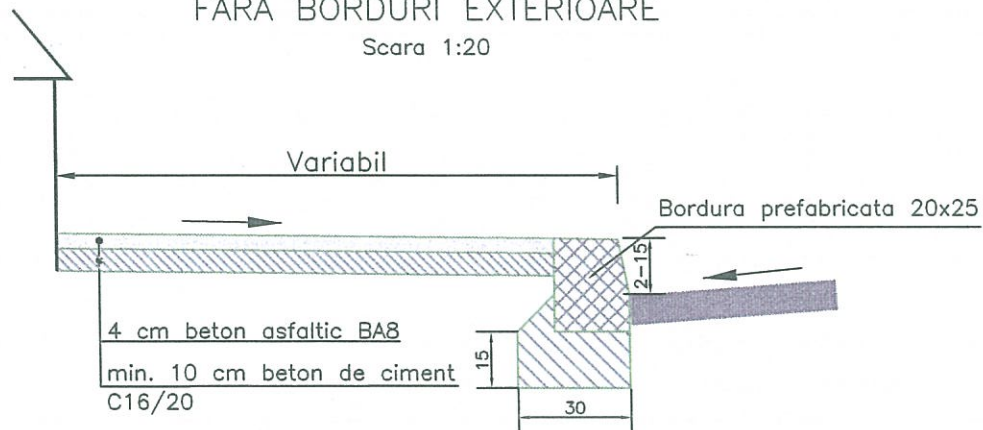

## CARACTERISTICI FIZICO-MECANICE

CONDITIE	MARCARE
Rezistenta la actiunea factorilor climaterici	D
Rezistenta la uzura	I
Rezistenta betonului	T

## DETALIU TROTUAR NOU

Sc. 1:20

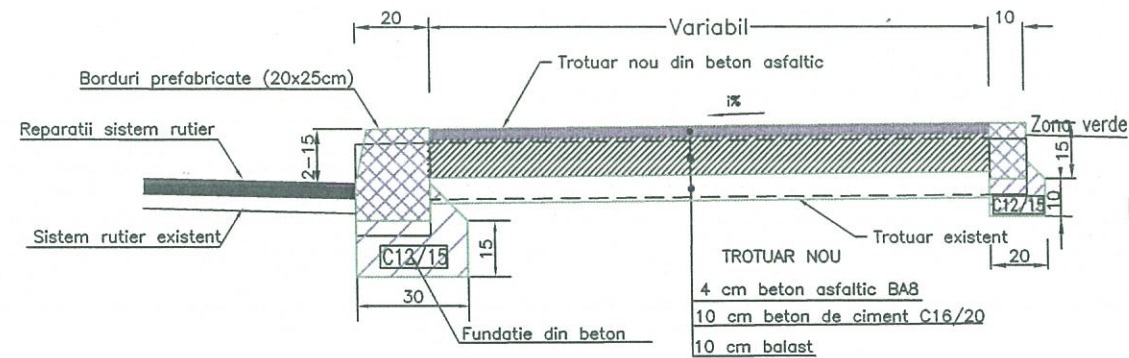

BORDURA PREFABRICATA 20x25  
DIN BETON 30/37 CU FATA VAZUTA FINISATA  
Scara 1:10

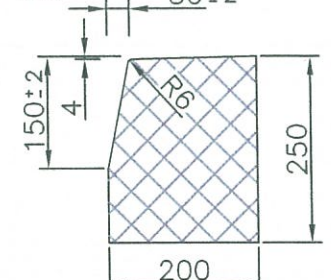

BORDURA PREFABRICATA C30/37 10x15  
Scara 1:10

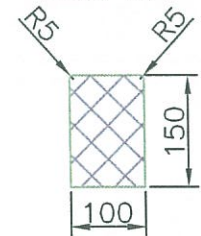

## DETALIU RANFORSARE TROTUAR

Sc. 1:20

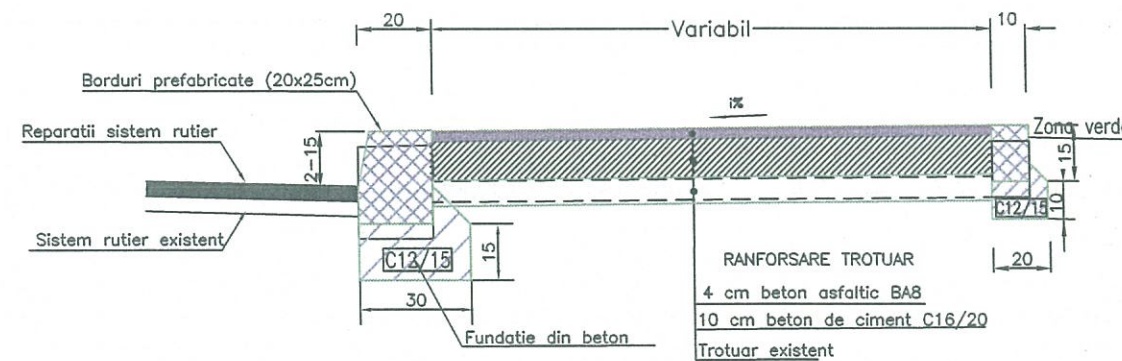

PROIECTANT GENERAL : S.C. EAST WATER DRILLINGS S.R.L. J40/7810/2011 C.U.I. RO28694883 BUCURESTI email: ewdoffice@gmail.com			Beneficiar: Sectorul 6 al Municipiului Bucuresti Adresa: Calea Plevnei nr. 147-149, sector 6, Bucuresti		Proiect nr: 58/2018
SPECIFICATIE	NUME	SEMNTURA	SCARA: 1:20	Titlu proiect: SF+PT+CS+DE MODERNIZARE SISTEM RUTIER ALEI FARA DENUMIRE, INTRE BLOCURI IN ZONA 6 BD. CONSTRUCTORILOR - STR. GEORGE VALSAN - STR. CEHLAU - CALEA CRANGASI	FAZA: S.F.
SEF PROIECT	Ing. Adrian Avram				
PROIECTANT	Ing. Daniel Mihailescu		DATA: IULIE 2018	Titlu planşa: Detaliu executie trotuare	PLANSA NR. DET-02
VERIFICAT	Ing. Nicusor Poiana				



# DETALIU GURA DE SCURGERE CU SIFON SI DEPOZIT

## SECTIUNE A-A

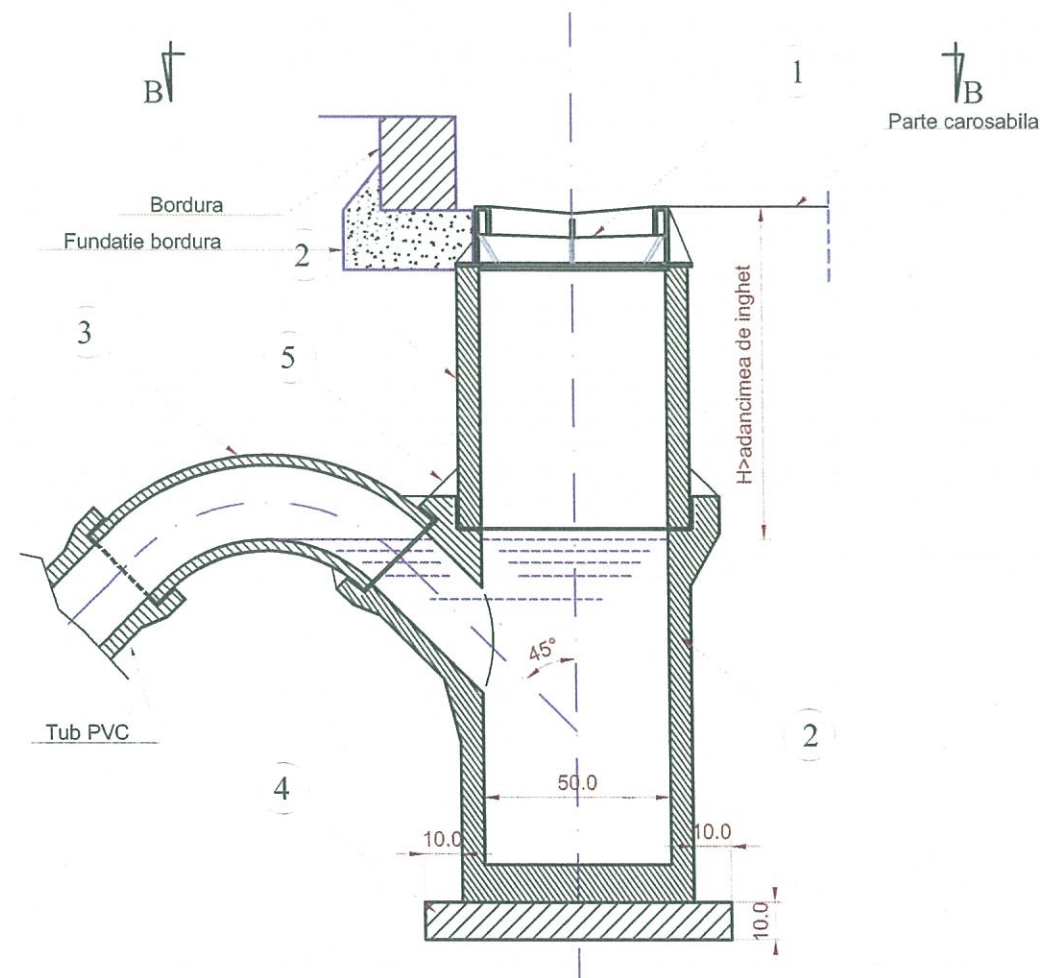

## VEDERE B-B

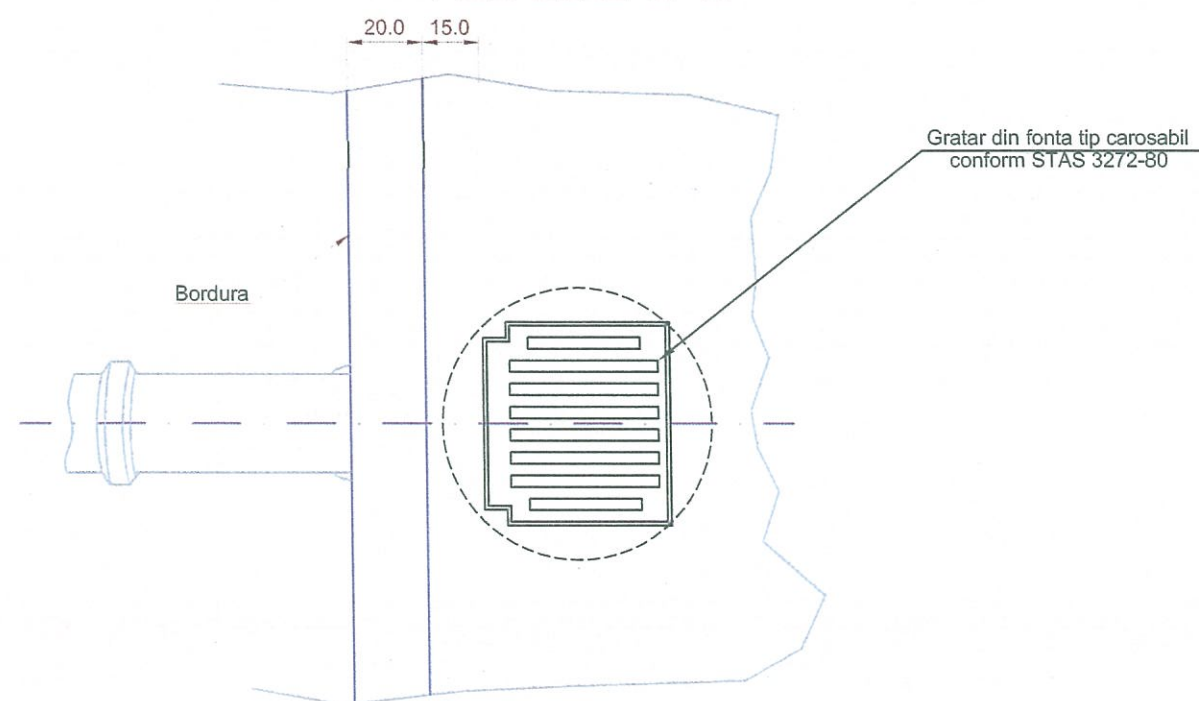

## DETALII PIESE GURA DE SCURGERE

conform STAS 816-80

PIESA GURA DE SCURGERE SUPERIOARA PIESA GURA DE SCURGERE INFERIOARA

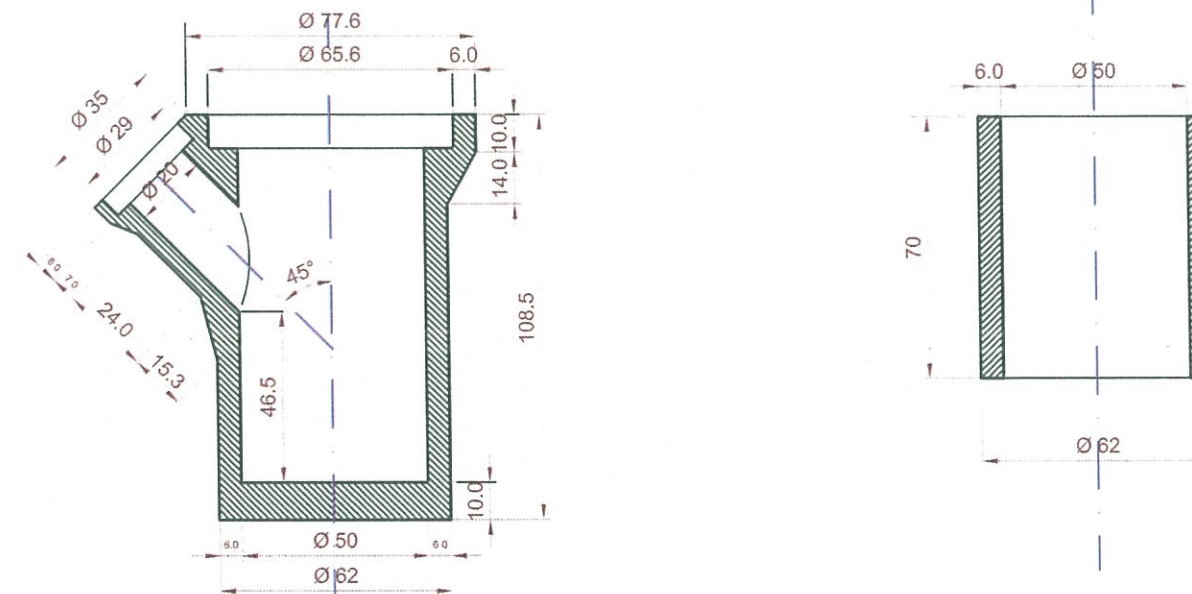

## LEGENDA

1	Gratar din fonta tip carosabil conform STAS 3272/80
2	Piese gura de scurgere conform STAS 816/80
3	Cot din PEID la 60 grade
4	Beton de egalizare
5	Etansare cu MAXPLUG

## NOTA

Definitivarea gurilor de scurgere, respectiv instalarea si pozarea gratarului se va realiza odata cu modernizarea carosabilului.  
 Racordul gurii de scurgere la caminul de vizitare se va realiza la o inaltime de max. 80cm fata de cota radierului.  
 Racordul gurilor de scurgere la caminele de vizitare se vor realiza cu o inclinare de cca. 45 in plan fata de axul conductei de canalizare.

<b>PROIECTANT GENERAL :</b> S.C. EAST WATER DRILLINGS S.R.L. J40/7810/2011 C.U.I. RO28694883 BUCURESTI email: ewdoffice@gmail.com			Beneficiar:	Proiect nr:
			Sectorul 6 al Municipiului Bucuresti Adresa: Calea Plevnei nr. 147-149, sector 6, Bucuresti	58/2018
SPECIFICATIE	NUME	SEMNATURA	SCARA: 1:20	FAZA: S.F.
SEF PROIECT	Ing. Adrian Avram			
PROIECTANT	Ing. Daniel Mihailescu		DATA: IULIE 2018	PLANSĂ NR. DET-03
VERIFICAT	Ing. Nicusor Poiana			
			Titlu planșă: Gura de scurgere cu sifon si depozit	



# DETALIU ADUCERE LA COTA PROIECT A GURILOR DE SCURGERE

scara 1:20

## ADUCERE LA COTA PROIECT A GURILOR DE SCURGERE

scara 1:20

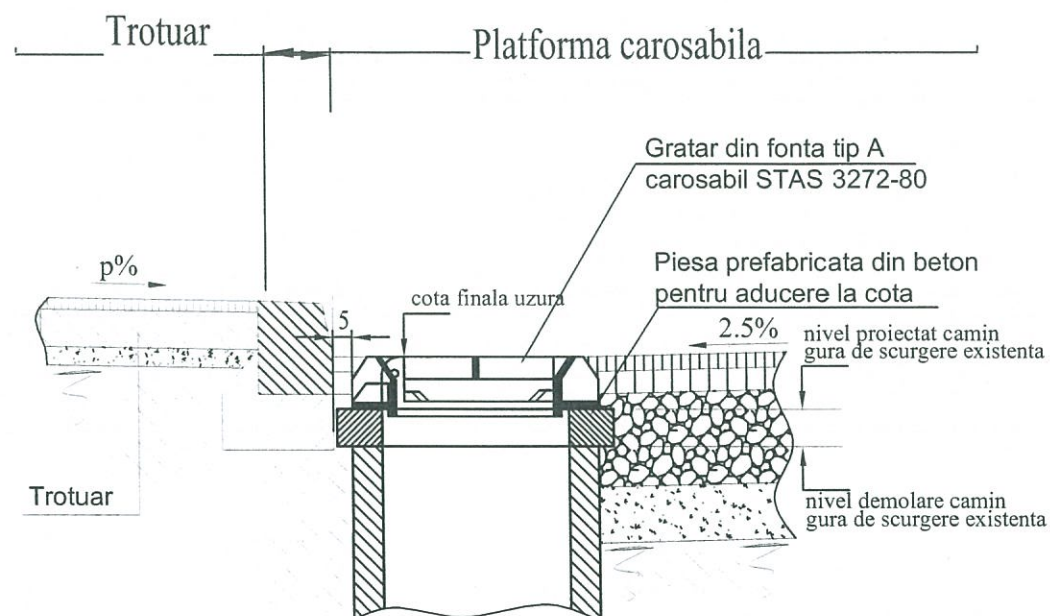

### NOTA:

Ramele si capacele fisurate sau degradate ce ar pune in pericol siguranta circulatiei se vor inlocui. Toate operatiile de interventie pentru aducere la cota proiect a ramelor se vor face in prezenta unui reprezentant al proprietarului instalatiei. Pentru diferente de nivel de max. 4cm intre nivelul proiectat al imbracamintii si cota actuala a capacului, aducerea la cota a gurilor de scurgere, se va realiza prin racordare din stratul de uzura.

### PROCESUL TEHNOLOGIC:

1. Semnalizarea punctului de lucru si devierea circulatiei.
2. Demontare capac si rama si inspectarea lor in vederea refolosirii.
3. Decolmatarea si repararea caminului daca este nevoie.
4. Masurarea diferentei de nivel intre partea superioara a caminului si nivelul proiectat al imbracamintii.
5. Demolarea marginii superioare a caminului (pentru diferente de nivel 4-10cm).
6. Curatarea marginii superioare a caminului si completarea cu mortar de egalizare M100.
7. Montare piesa prefabricata din beton armat.
8. Montarea ramei si a capacului la cota proiect a asfaltului.
9. Curatarea si amorsarea tuturor suprafetelor in contact cu imbracamintea asfaltica.
10. Turnarea, nivelarea si compactarea asfaltului.
11. Ridicarea semnalizarii.

## PIESA PREFABRICATA DE ADUCERE LA COTA

### PLAN COFRAJ

scara 1:20

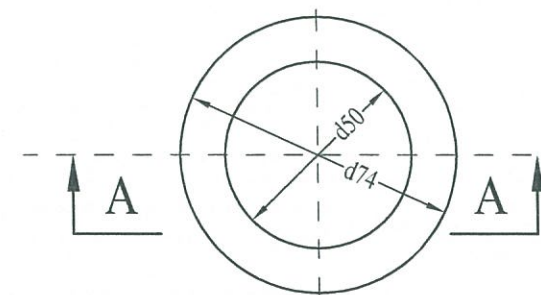

### SECTIUNE B-B

scara 1:20

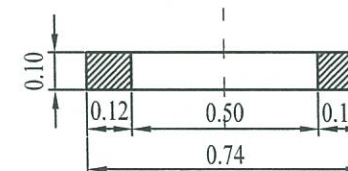

### PLAN ARMARE

scara 1:20

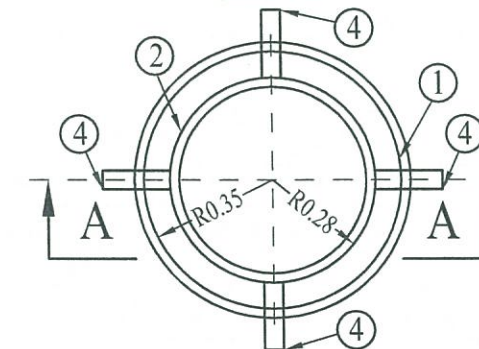

### SECTIUNE B-B

scara 1:20

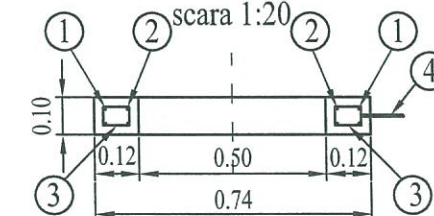

### Extras de armatura pt. o piesa prefabricata

M	Ø	n	L	OB37, L/Ø(m)
1	6	2	1.10	2.20
2	6	2	0.90	1.80
3	6	15	0.35	5.25
4	6	4	0.45	1.80
Lungimi pe diametru				11.05
Greutati pe ml				0.222
Greutati pe diametru				2.45
Greutati totale				2.5 KG

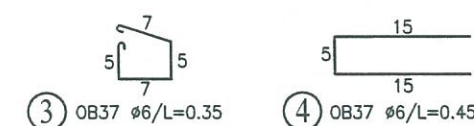

BETON	C25/30
CLASA DE EXPUNERE	XC4+XF1
TIP CIMENT	I 32.5; II/A-S II/A-L; II/A-V 32.5(R)/42.5
RAPORT APA/CIMENT (max)	0.5

PROIECTANT GENERAL : S.C. EAST WATER DRILLINGS S.R.L. J40/7810/2011 C.U.I. RO28694883 BUCURESTI email: ewdoffice@gmail.com			Beneficiar: Sectorul 6 al Municipiului Bucuresti Adresa: Calea Plevnei nr. 147-149, sector 6, Bucuresti	Proiect nr: 58/2018
SPECIFICATIE	NUME	SEMNATURA	SCARA: 1:20	FAZA: S.F.
SEF PROIECT	Ing. Adrian Avram			
PROIECTANT	Ing. Daniel Mihailescu		DATA: IULIE 2018	PLANSA NR. DET-04
VERIFICAT	Ing. Nicusor Poiana		Titlu plansa: Aducerea la cotă proiect a gurilor de scurgere	



# DETALIU ADUCERE LA COTA PROIECT A CAMINELOR APA-CANAL, TELEFONIE SI "GN" EXISTENTE

scara 1:20

## ADUCERE LA COTA PROIECT A CAMINELOR DE VIZITARE APA - CANAL

scara 1:20

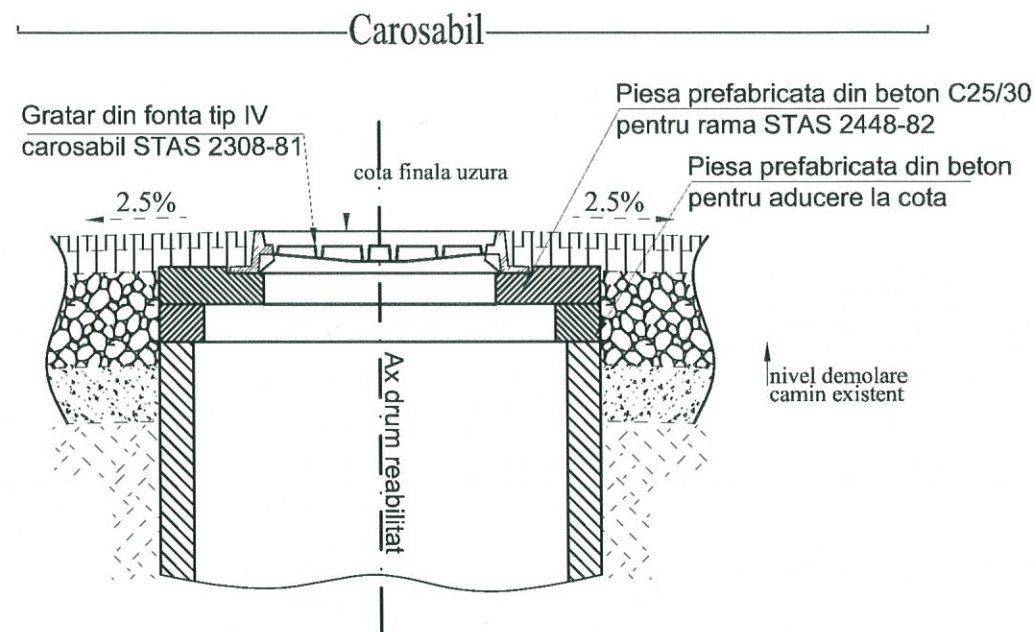

### NOTA:

Ramele si capacele fisurate sau degradate ce ar pune in pericol siguranta circulatiei se vor inlocui. Toate operatiile de interventie pentru aducere la cota proiect a ramelor se vor face in prezenta unui reprezentant al proprietarului instalatiei. Pentru diferente de nivel de max. 4cm intre nivelul proiectat al imbracamintii si cota actuala a capacului, aducerea la cota a gurilor de scurgere, se va realiza prin racordare din stratul de uzura. Toate capacele si ramele aferente ce nu sunt de tip IV - 250 KN, se vor inlocui conform STAS 2448-82.

## ADUCERE LA COTA PROIECT A CAMINELOR DE TELEFONIE

scara 1:20

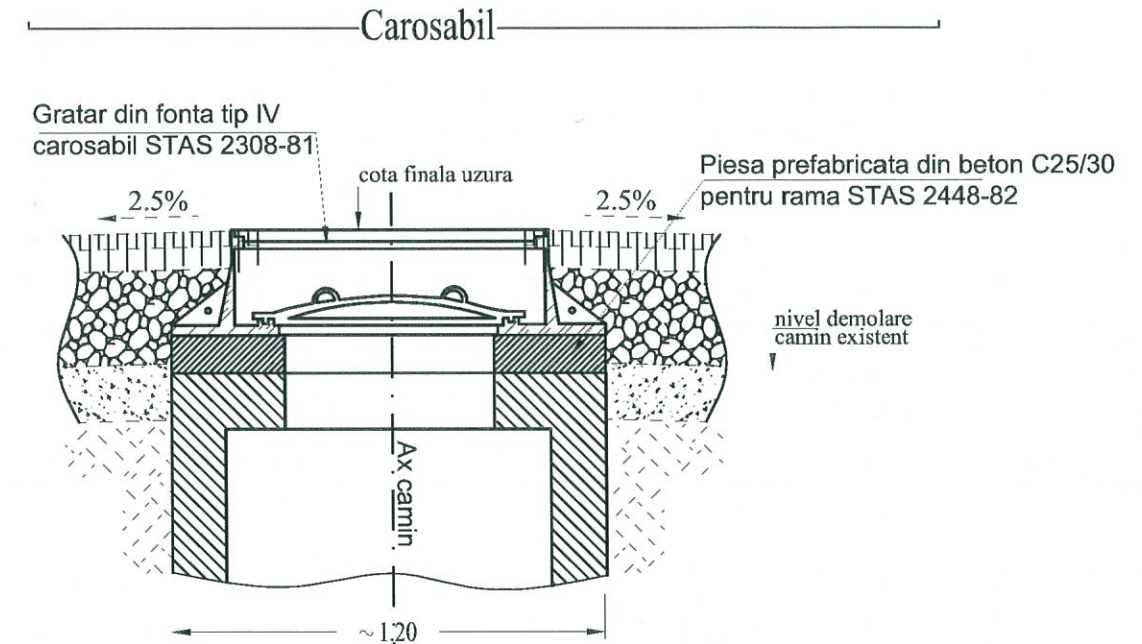

### NOTA:

Ramele si capacele fisurate sau degradate ce ar pune in pericol siguranta circulatiei se vor inlocui. Toate operatiile de interventie pentru aducere la cota proiect a ramelor se vor face in prezenta unui reprezentant al proprietarului instalatiei. Pentru diferente de nivel de max. 4cm intre nivelul proiectat al imbracamintii si cota actuala a capacului, aducerea la cota a gurilor de scurgere, se va realiza prin racordare din stratul de uzura.

### PROCESUL TEHNOLOGIC:

1. Semnalizarea punctului de lucru si devierea circulatiei.
2. Demontare capac si rama si inspectarea lor in vederea refolosirii.
3. Decolmatarea si repararea caminului daca este nevoie.
4. Masurarea diferentei de nivel intre partea superioara a caminului si nivelul proiectat al imbracamintii.
5. Demolarea marginii superioare a caminului (pentru diferente de nivel 4-10cm).
6. Curatarea marginii superioare a caminului si completarea cu mortar de egalizare M100.
7. Montare piesa prefabricata din beton armat.
8. Montarea ramei si a capacului la cota proiect a asfaltului.
9. Curatarea si amorsarea tuturor suprafetelor in contact cu imbracamintea asfaltica.
10. Turnarea, nivelarea si compactarea asfaltului.
11. Ridicarea semnalizarii.

## ADUCERE LA COTA PROIECT A AERISIRILOR RETEA GAZE NATURALE

scara 1:20

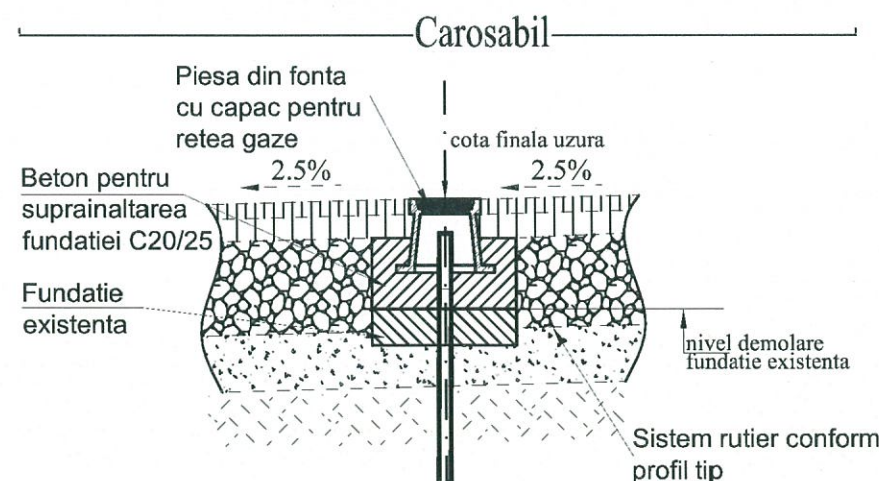

### NOTA:

Ramele si capacele fisurate sau degradate ce ar pune in pericol siguranta circulatiei se vor inlocui. Toate operatiile de interventie pentru aducere la cota proiect se vor face in prezenta unui reprezentant al proprietarului instalatiei. Pentru diferente de nivel de max. 4cm intre nivelul proiectat al imbracamintii si cota actuala a capacului, aducerea la cota, se va realiza prin racordare din stratul de uzura.

BETON	C25/30
CLASA DE EXPUNERE	XC4+XF1
TIP CIMENT	I 32.5; II/A-S II/A-L; II/A-V 32.5(R)/42.5
RAPORT APA/CIMENT (max)	0.5

PROIECTANT GENERAL : S.C. EAST WATER DRILLINGS S.R.L. J40/7810/2011 C.U.I. RO28694883 BUCURESTI email: ewdoffice@gmail.com			SCARA: 1:20	Beneficiar: Sectorul 6 al Municipiului Bucuresti Adresa: Calea Plevnei nr. 147-149, sector 6, Bucuresti Titlu proiect: SF+PT+CS+DE MODERNIZARE SISTEM RUTIER ALEI FARA DENUMIRE, INTRE BLOCURI IN ZONA 6 BD. CONSTRUCTORILOR - STR. GEORGE VALSAN - STR. CEHLAU - CALEA CRANGASI	Proiect nr: 58/2018 FAZA: S.F.
SPECIFICATIE	NUME	SEMNATURA			
SEF PROIECT	Ing. Adrian Avram		DATA: IULIE 2018	Titlu plansa: Aducerea la cota proiect a caminelor	PLANSĂ NR. DET-05
PROIECTANT	Ing. Daniel Mihailescu				
VERIFICAT	Ing. Nicusor Poiana				